

TARIF GÉNÉRAL

2026

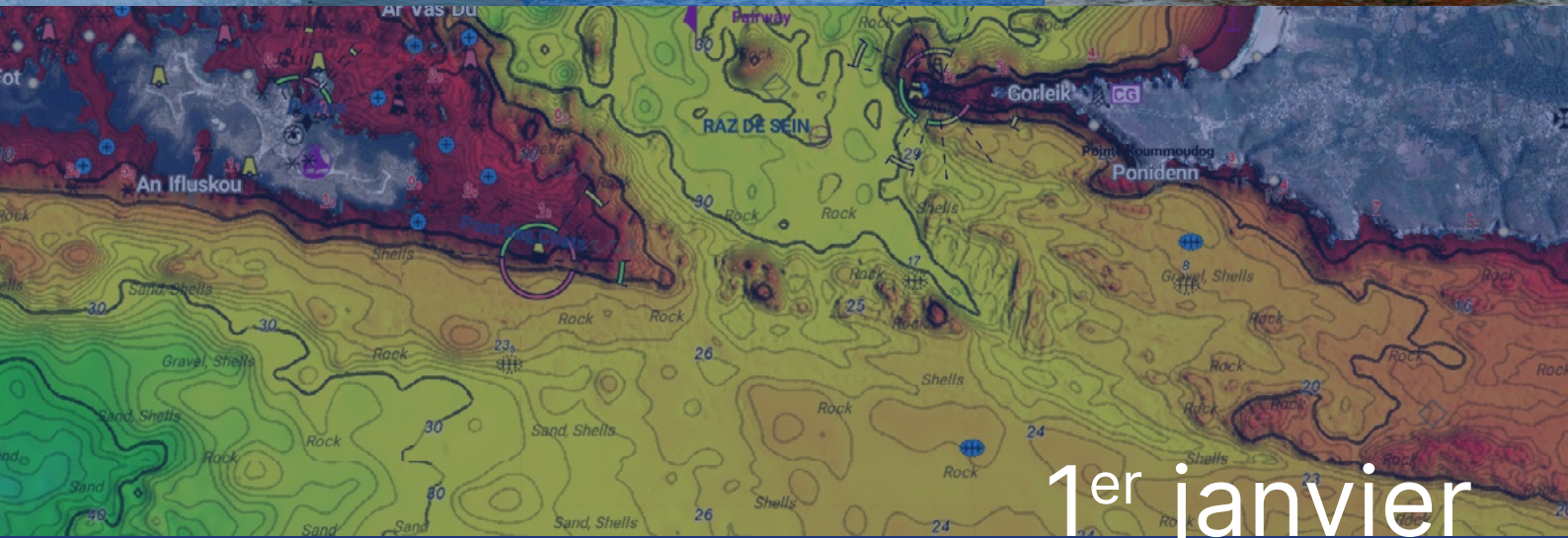

1^{er} janvier

FURUNO

Voyez en grand !

Améliorez votre navigation comme jamais auparavant avec les écrans multifonction TZtouchXL, plus puissants et plus performants.

Expériences uniques avec
FURUNO



TZTBBX



MCU-006H

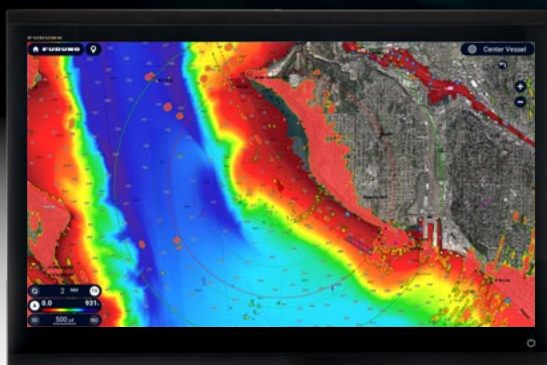

TZT24X



TZT22X

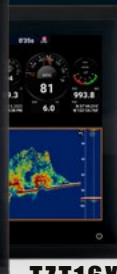

TZT16X



TZT13X



TZT10X

Les nouveaux écrans multifonction NavNet TZtouchXL offrent le pouvoir de voir et de faire plus avec une clarté sans précédent.

10 configurations d'écran,
dont un nouvel affichage en
6 parties

Affichage de vos instruments
de navigation

Options de radar haute
puissance X-Class et NXT

Les fonctions NAVpilot vous
permettent de garder le cap

Naviguez en sécurité
(AIS, SEA.AI, Fliir)

NAVnet
TZ
touchXL



Plus d'infos sur www.navnet.com

FURUNO

▶ Combiné GPS, Lecteurs de Cartes et Sondeurs	2	▶ Intellian VSAT, Antennes TV, Iridium Certus	64
▶ NavNet TZtouch Combinés sondeurs GPS multifonction	4	▶ Seaview Supports pour aériens, Instrumentation, Plotter & GPS	70
▶ Écrans modulables SFD	22	▶ FLIR Caméras d'imagerie thermique	73
▶ Écrans marinisés Furuno	24	▶ SEA.AI Vision artificielle, détection & identification d'objets flottants	74
▶ GPS	26	▶ Hatteland Display Écrans marinisés	75
▶ Instrumentation	29	▶ Radio Ocean & LCJ Capteurs	77
▶ Pilotes Automatiques Compas & Groupes	33	▶ Ocean Signal Balises, SART, VHF GMDSS	80
▶ Radars	40	▶ ACR Balises, Feux	85
▶ Sondeurs & Sonars	46	▶ TIMEZERO by Maxsea Logiciels de navigation	90
▶ Sondes	52	▶ Navionics Cartographie	92
▶ Récepteurs Météo NavTex, Station Météo, AIS, VDR & Sécurité	59	▶ Antennes & Accessoires Pour VHF, BLU, AIS	94
▶ Communication & Radiotéléphonie	62		



HOTLINE : 0825 000 150
(0,18€ TTC/min depuis un poste fixe)

**TARIF GÉNÉRAL
AU 1^{ER} JANVIER**

2026

V.0.0.1

COMBINÉ

GPS, Lecteur de cartes & Sondeur

Ce traceur GPS multifonction avec sondeur intégré de 9" WIDE, fournit à l'utilisateur, puissance, rapidité et des fonctions intelligentes tout en restant de taille compacte. Le GP1971F est un combiné GPS/traceur/sondeur intégrant les dernières technologies Furuno de sondeurs TruEcho CHIRP™ fournissant une grande sensibilité pour la détection des poissons.



Montage sur étrier (1,5kg) :

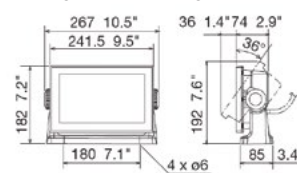

Montage encastré (1,3kg) :

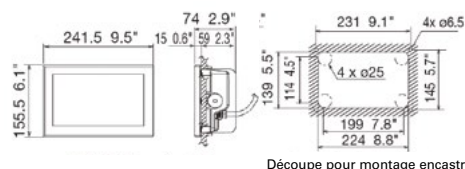

GP1971F

GPS/lecteur de cartes 9" LCD 1280x720 pixels
Sondeur à balayage TruEcho CHIRP™ ou RezBoost™
Puissance jusqu'à 1kW

IMD034890AB

1 499,17 € HT

1 799 € TTC

Antenne GPS interne - Compatibilité cartes haute résolution C-MAP 4D et Navionics+ et Platinum+ (logiciel V4.0 et ultérieur) • Image radar avec le radar Wifi DRS4W (en Option) pour une installation simplifiée. • Contrôlez en Wifi votre GP depuis votre tablette ou smartphone avec l'application gratuite «MIRROR CONTROL*». • IP56 - 12-24Vcc - 1 Interface NMEA2000 et NMEA0183 • SLOTS : 2 x cartes MicroSD • Mémoire interne : Waypoints :

30 000 points ; Traces : 30 000 points ; Routes : 1 000 routes (Max. 50 points pour chaque route).

Retrouvez les sondes CHIRP et bi-fréquence compatibles à partir de la page 52.

* Vous pouvez utiliser le partage de connexion ou un réseau local.

* Le nombre maximum de connexions est de 1 par GP.

* La connexion avec le DRS4W et un smartphone ne peut pas être établie simultanément.

* Portée variable en fonction du positionnement et de l'environnement.

CONTENU DE LA BOÎTE : 1 Plotter + 1 Câble d'alimentation + 1 Kit de visserie + 1 Étrier + 2 Molettes + 1 Capot de protection + Manuel d'utilisation + Gabarit de découpe pour l'encastrement

ACCESSOIRES

OD-STARTER-KIT	Kit de démarrage NMEA2000 p.79	127,16 € HT	152,59 € TTC
00153325000	Câble d'alimentation GP1971F	107,50 € HT	129 € TTC
00154667000	Étrier pour GP1971F	74,17 € HT	89 € TTC

CARTOGRAPHIE

NAVIONICS

Pour choisir sa zone de carte : <https://www.navionics.com/fra/>

NAVIONICS +

NA-NAEU008R**	NAEU008R BAY OF BISCAY NAVIONICS+	133,34 € HT	160 € TTC
NA-NAEU010R**	NAEU010R SPAIN, MEDITERRANEAN COAST NAVIONICS+	133,34 € HT	160 € TTC
NA-NAEU643L**	NAEU643L MEDITERRANEAN & BLACK SEA NAVIONICS+	208,34 € HT	250 € TTC
NA-NAEU646L**	NAEU646L EUROPE CENTRAL & WEST NAVIONICS+	208,34 € HT	250 € TTC

PLATINIUM+

NA-NPEU008R**	NPEU008R BAY OF BISCAY PLATINIUM+	208,34 € HT	250 € TTC
NA-NPEU010R**	NPEU010R SPAIN, MEDITERRANEAN COAST PLATINIUM+	208,34 € HT	250 € TTC
NA-NPEU643L**	NPEU643L MEDITERRANEAN & BLACK SEA PLATINIUM+	291,67 € HT	350 € TTC
NA-NPEU646L**	NPEU646L EUROPE CENTRAL & WEST PLATINIUM+	291,67 € HT	350 € TTC

➊ Pour plus d'informations, consultez la page 92.

RADAR



DRS4W

Radôme 49cm 4kW Wifi
36MN 12 – 24V, 2.1-1.0A

IMD03439004

1 632,50 € HT

1 959 € TTC

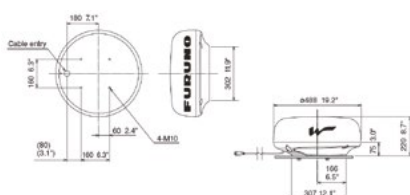

- Largeur du faisceau 7,2 ; 12–24 V, 2.1-1.0 A ; Sans câble. Poids : 5,7kg.
- Écran : GP1871F et GP1971F ou iPad ou iPhone (application DRS4W /TZ iBoat)
- Modes : Zone d'Alarme, Gain automatique, STC automatique, Compensation de retour de pluie, Compensation des bruits automatique, Secteur aveugle, Décentrage, Mesure des distances des cibles.



00126602000	Câble d'alimentation de 20m, nécessaire pour DRS4W	165,83 € HT	199 € TTC
SW-SM-18-U	Support pour radar de 38/45cm	459,13 € HT	550,96 € TTC

PODS

SW-SP2P	POD blanc pour pont (rotation possible) pour GP1X71F - façade non découpée (Surface max utilisable : 298x177mm)	440,53 € HT	528,64 € TTC
SW-SP2S	POD blanc pour barre à roue (livré avec 2 fixations) pour GP1X71F - façade non découpée (Surface max utilisable : 298x177mm)	473,70 € HT	568,44 € TTC

NAVNET TZTOUCH

NavNet TZtouchXL / TZtouch3 / TZtouch2

NAVNET TZTOUCHXL

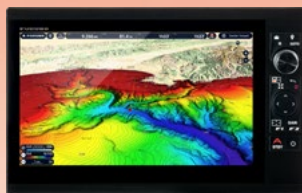
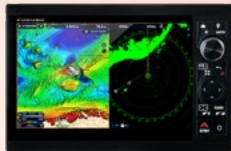

TZT10X
10"



TZT13X
13"



TZT16X
16"

Écran multifonction tactile IPS lecteur de carte avec GPS, sondeur Double canal CHIRP et CW 1kW , Side Scan CHIRP et Wifi intégrés

Écran hybride avec RotoKey™ et boutons, résolution 1920x1200 - 900 cd/m2-Étanche IP56 - 1 lecteur de carte Micro SDXC

Écran hybride avec RotoKey™ et boutons, résolution 1920x1080 - 900 cd/m2 - Étanche IP56 - 1 lecteur de carte Micro SDXC

Résolution 1920x1080 - 900 cd/m2 - Étanche IP56 - 1 lecteur de carte Micro SDXC

Processeur Hexacore • Technologie Time Zero • Cartographie TZMAP et MM3D • Nouvelles Fonctions (AI Routing, AI Avoidance Route, HD BathyVision) • Compatible avec les applications pour tablettes et Smartphones : TZ First Mate, TZiBoat. Connexion Internet en Wifi permettant d'accéder aux données météo en temps réel gratuitement, ainsi qu'au mise à jour de la cartographie et aux services de partage de données "TZ Cloud"

Sondeur 1kW intégré : double bande TruEcho CHIRP™ Low/Medium/High 40kHz à 225kHz & sondeur CW bifréquence 50/200kHz, Side Scan CHIRP intégré : 220-240 kHz / 445-465 kHz

Retrouvez les sondes CHIRP et bi-fréquence compatibles à partir de la page 52.

TZT10X

Écran Multifonction (avec étrier) TZT10X - 3.9 kg/8.6 lb

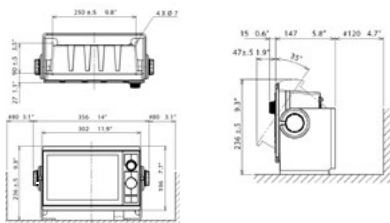

Écran Multifonction (encastré) TZT10X - 2.9 kg 6.4 lb

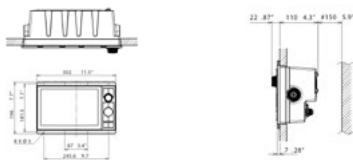

Écran multifonction encastré TZT10X dimension de découpe



TZT13X

Écran Multifonction (avec étrier) TZT13X - 5.4 kg/11.9 lb

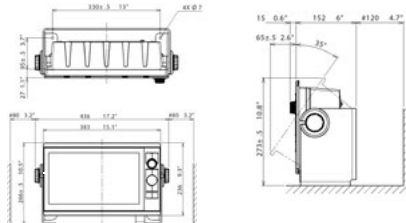

Écran Multifonction (encastré) TZT13X - 4.1 kg/9.0 lb

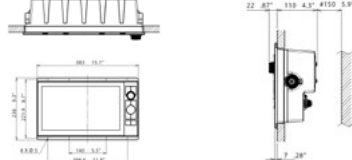

Écran multifonction encastré TZT13X dimension de découpe



TZT16X

Écran Multifonction (avec étrier en option) TZT16X - 5.9 kg 13.0 lb

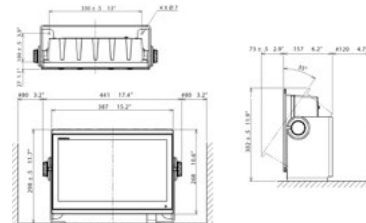

Écran Multifonction (encastré) TZT16X - 4.4 kg 9.7 lb

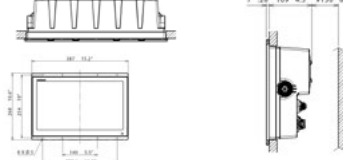

Écran multifonction encastré TZT16X dimension de découpe



CONTENU DE LA BOÎTE : Capot de protection • Etriers • Câble alimentation • Câble LAN 5m WP-non WP • Câble de conversion 12P-10P • Micro SD • Carte micro SD 512G

CONTENU DE LA BOÎTE : Capot de protection • Etriers • Câble alimentation • Câble LAN 5m WP-non WP • Câble de conversion 12P-10P • Micro SD • Carte micro SD 512G

CONTENU DE LA BOÎTE : Capot de protection • Etriers en option (00166094000) • Câble alimentation • Câble LAN 5m WP-non WP • Câble de conversion 12P-10P • Micro SD • Carte micro SD 512G

IMD041090AA

IMD041100AA

IMD041110AA

2 991,67 € HT

3 590 € TTC

4 158,33 € HT

4 990 € TTC

5 825 € HT

6 990 € TTC

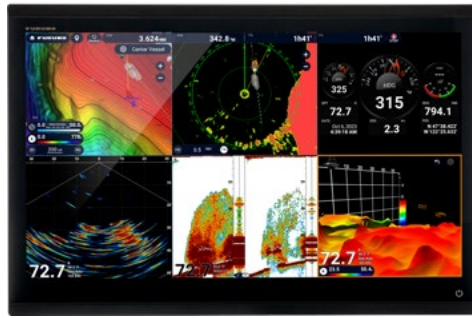

TZT22X
22"



TZT24X
24"



TZTBBX
Black Box



Écran multifonction tactile IPS lecteur de carte	Calculateur Black Box sans écran	
Résolution 1920x1080-900 cd/m2-Etanche IP56-1 lecteur de carte Micro SDXC	Résolution 1920x1080-Etanche IP55- 1 lecteur de carte Micro SDXC	
<p>Processeur Hexacore • Technologie Time Zero • Cartographie TZMAP et MM3D • Nouvelles Fonctions (AI Routing, AI Avoidance Route, HD BathyVision) • Compatible avec les applications pour tablettes et Smartphones : TZ First Mate, TZiBoat. Connexion Internet en Wifi permettant d'accéder aux données météo en temps réel gratuitement, ainsi qu'au mise à jour de la cartographie et aux service de partage de données "TZ Cloud"</p>		
<p>TZT22X Écran Multifonction (encastré) TZT22X - 5.7 kg/12.6 lb</p> <p>Écran multifonction encastré TZT22X dimension de découpe</p>	<p>TZT24X Écran Multifonction (encastré) TZT24X - 8.1 kg/17.9 lb</p> <p>Écran multifonction encastré TZT24X dimension de découpe</p>	<p>TZTBBX Black Box - 1.3 kg/2.87 lb</p>
<p>CONTENU DE LA BOÎTE : Capot de protection - Câble alimentation - Câble LAN 5m WP-non WP - Micro SD - Carte micro SD 512G</p>	<p>CONTENU DE LA BOÎTE : Capot de protection - Câble alimentation - Câble LAN 5m WP-non WP - Micro SD - Carte micro SD 512G</p>	<p>CONTENU DE LA BOÎTE : Câble alimentation 2m - Câble LAN 5m WP-non WP - Micro SD - Carte micro SD 512G</p>

IMD041120BA		IMD041130AA		IMD041140AA	
10 825 € HT	12 990 € TTC	11 658,33 € HT	13 990 € TTC	4 250 € HT	5 100 € TTC

Textes et photos non contractuels. Les prix sont donnés à titre indicatif, ils sont susceptibles de varier et d'être modifiés à tout moment et sans préavis.

NAVNETTZTOUCHXL - TABLEAU COMPARATIF

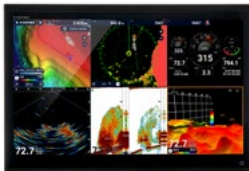
			
Référence	TZT10X	TZT13X	TZT16X
Taille du LCD	10"	13"	16"
Résolution	WUXGA 1920 x 1200	FHD 1920 x 1080	
Type de cartes	1 slot (micro SDXC, rear)		
Cartographie	TZ MAPS, MM3 Vector		
GPS intégré	GPS: 72 channels, SBAS: 1 channel (C/A mode, WAAS)		
Sondeur intégré	CW: 50/200 kHz, CHIRP: 40 kHz to 240 kHz		
Wifi	intégré		
Side Scan CHIRP	CHIRP : 220-240 kHz / 445-465 kHz		
Installation	Standard : Flushmount et Étrier		Standard : Flushmount et Option Étrier
Étanchéité	IP56		
Luminosité	900 cd/m ²		
Connexion Ethernet	1 Port (1000 BASE-T)		
Connexion NMEA2000	1 Port		
Connexion NMEA0183	1 Sortie (pas d'entrée)		
Entrées vidéo	1 Port (NTSC/PAL)		1 Port (NTSC/PAL) et 1 Port HDMI 1820 x 1080 ou moins
Sorties vidéo	/		1 Port (HDMI 1080p)
Connexion USB	1 Port (USB 3.0) for control unit		1 Port (USB 3.0) for touch monitor and control unit: 1 Port USB touch output for HDMI device
Lecteur de cartes	1 Slot microSD à l'arrière		
Port pour Sonde	1 Port 12 pin for CHIRP/CW, 1 Port 12 pin for Side Scan		
Quantité MFD dans le réseau	6 via Ethernet sauf si présence de TZT2BB		
Capteurs	Connexion Ethernet avec FAR 2XX7, FAR 2XX8, FR 15X8, FR 15X3, DRS		
Caméras	Caméra IP et analogique		
Alimentation	12 - 24 VDC		
Poids (Flushmount / Étrier)	2,9/ 3,9 kg	4,1/ 5,4 kg	4,4 / 5,9 kg
Manuel d'utilisation	/		
Apps compatibles	TZ First Mate et TZ iBoat		
Dans la boîte	Capot de protection, 1 câble d'alimentation, 1 câble LAN 5m, micro SD		

			
Référence	TZT22X	TZT24X	TZTBBX
Taille du LCD	22"	24"	/
Résolution	FHD 1920 x 1080		
Type de cartes	1 slot (micro SDXC, rear)		
Cartographie	TZ MAPS, MM3 Vector		
GPS intégré	/		
Sondeur intégré	/		
Wifi	intégré		
Side Scan CHIRP	/		
Installation	Montage Flushmount uniquement		Black Box
Etanchéité	IP56		IP55
Luminosité	900 cd/m ²		/
Connexion Ethernet	1 Port (1000 BASE-T)		
Connexion NMEA2000	1 Port		
Connexion NMEA0183	1 Sortie (pas d'entrée)		
Entrées vidéo	1 Port (NTSC/PAL) et 1 Port HDMI 1820 x 1080 ou moins		
Sorties vidéo	1 Port (HDMI 1080p)		
Connexion USB	1 Port (USB 3.0) for touch monitor and control unit: 1 Port USB touch output for HDMI device		
Lecteur de cartes	1 Slot microSD à l'arrière		1 Slot microSD à l'avant
Port pour Sonde	/		
Quantité MFD dans le réseau	6 via Ethernet sauf si présence de TZT2BB		
Capteurs	Connexion Ethernet avec FAR 2XX7, FAR 2XX8, FR 15X8, FR 15X3, DRS		
Caméras	Caméra IP et analogique		
Alimentation	12 - 24 VDC		
Poids (Flushmount / Étrier)	5,7 kg	8,1 kg	1,3 kg
Manuel d'utilisation	/		
Apps compatibles	TZ First Mate et TZ iBoat		
Dans la boîte	Capot de protection, 1 câble d'alimentation, 1 câble LAN 5m, micro SD		Câble alimentation 2m, câble LAN 5m WP-non WP, micro SD

Laissez-vous guider avec TZ MAPS

Nouvelle cartographie
avec une apparence moderne mais familière

La toute nouvelle cartographie TZ MAPS disponible sur NavNet TZTXL présente les cartes électroniques les plus avancées et performantes au monde. Un achat unique et abordable, réalisé directement depuis l'écran multifonction, inclut toutes les incroyables cartes qui surpassent les offres de cartographie premium concurrentes. Le moteur TZ MAPS s'appuie sur une base de données mondiale d'informations haute résolution pour créer des cartes de navigation et de pêche claires et nettes avec des palettes de couleurs entièrement modifiables. Si vous êtes un navigateur qui préfère l'apparence des cartes papier, TZ MAPS a perfectionné la cartographie qui reproduit l'aspect des cartes raster dans un format vectoriel pour offrir une expérience de navigation intemporelle à n'importe quelle échelle. Cela semble incroyable, et ça l'est. Il faut le voir pour le croire !

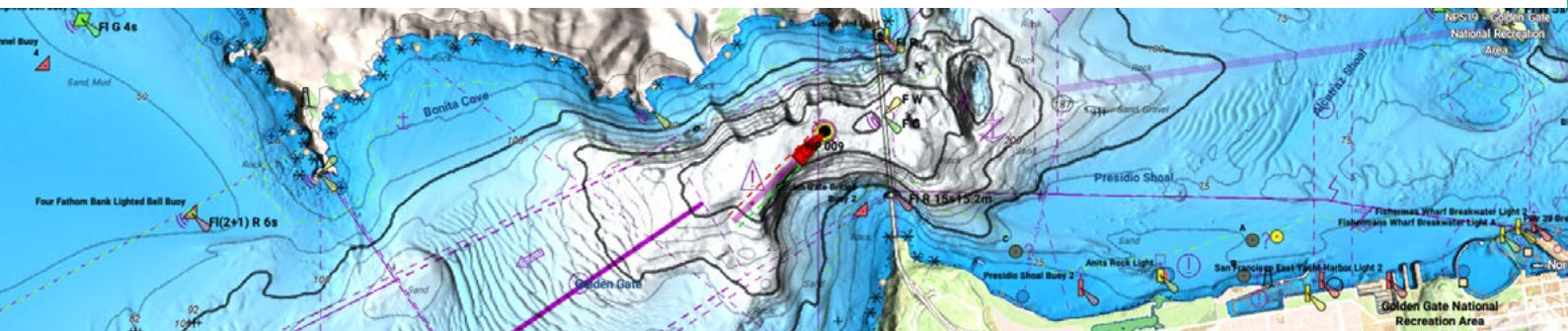

Thèmes de couleur facilement sélectionnables

TZ MAPS propose huit thèmes de couleur afin que vous puissiez toujours naviguer avec des cartes qui répondent à vos besoins :

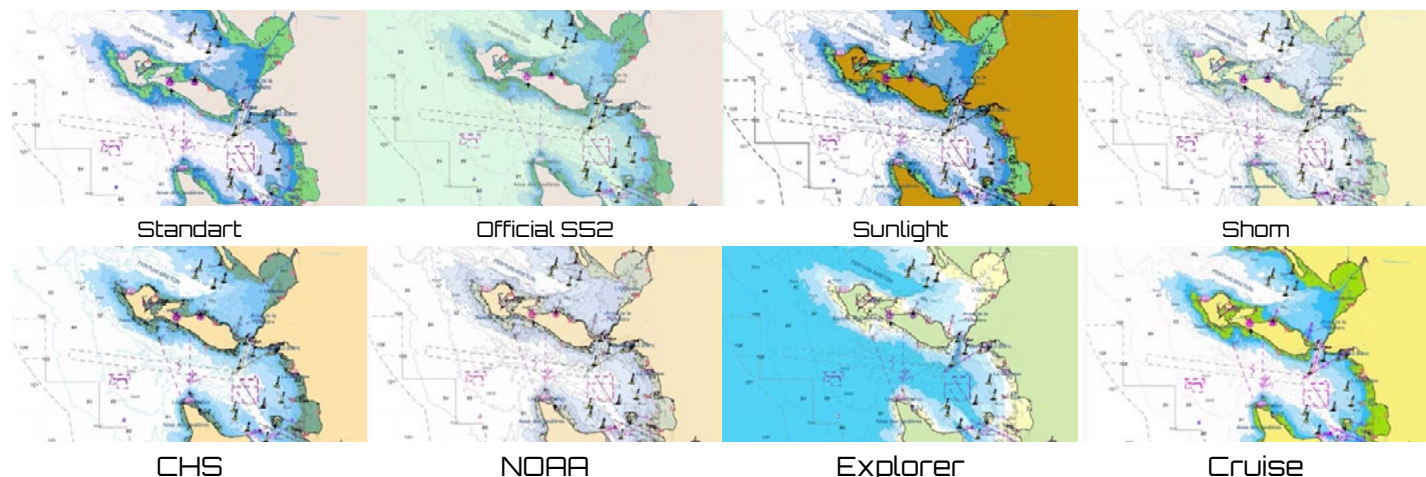



BATHYVISION... Révélez Les Secrets Des Fonds Marins Comme Jamais Auparavant

Les fonds marins recèlent de nombreux secrets. Grâce à la fonctionnalité avancée et aux informations hautement détaillées fournies par notre tout nouveau BathyVision, ces secrets seront révélés !

AI Routing

AI Routing de Furuno utilise TZ MAPS pour vous donner un itinéraire recommandé de point à point à suivre. Il planifie intelligemment un chemin qui vous emmène à travers des chenaux, des entrées de marina, des criques, et plus encore en utilisant le tirant d'eau défini pour votre bateau, les données cartographiques, et d'autres paramètres de sécurité. Une fois qu'un itinéraire IA est généré, vous pouvez facilement le modifier et ajouter de nouveaux points selon vos souhaits.



TZ MAPS utilise une base de données haute résolution pour créer les cartes de pêche les plus époustouflantes que vous ayez jamais vues, avec des résolutions allant jusqu'à 3 pouces et des palettes de couleurs entièrement modifiables. Parce que vous contrôlez les couleurs, les informations que vous voyez sur la carte ont un sens. Mais elles ne sont pas seulement belles à regarder, vous pourrez voir les profondeurs en un coup d'œil. Superposez vos cartes de pêche sur vos cartes de navigation pour une expérience approfondie comme jamais auparavant.

TZ MAPS offre les meilleures données de fond disponibles, sans aucun doute. BathyVision vous permet d'afficher un ombrage de relief dynamique et intuitif en haute résolution en couleur et/ou avec des lignes de contour. Configurez la densité des lignes de contour à environ 7,5 cm (3 pouces) et l'ombrage associé pour vous concentrer précisément sur les zones de pêche à haut potentiel.

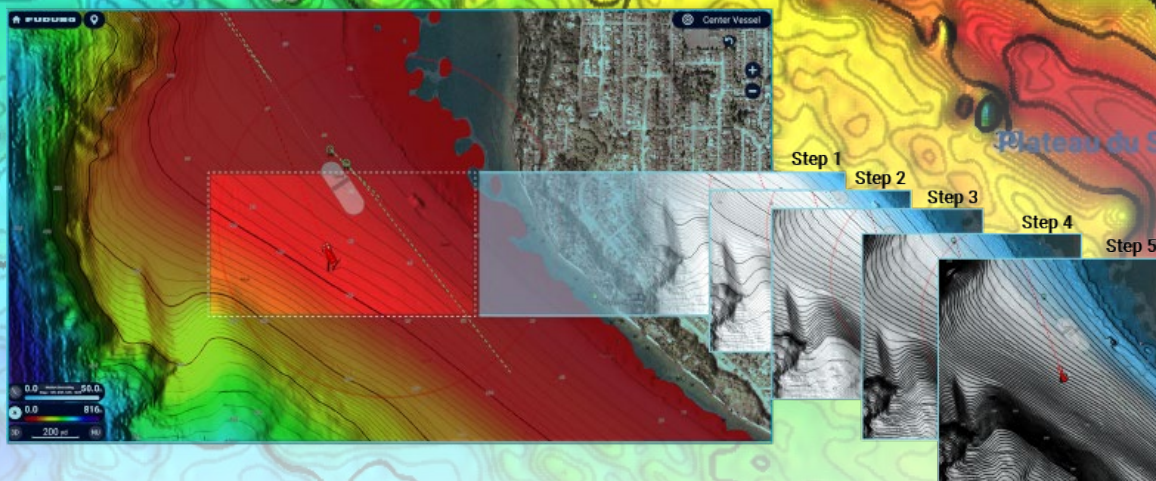



NAVNETTZTOUCH2



TZT2BB Black Box

Calculateur Black Box, lecteur de carte, sondeur RezBoost™ (puissance 600W/1kW) et Wifi intégrés

IMD03460000

6 249,17 € HT

7 499 € TTC

Double CPU avec 2 affichages - Résolutions indépendantes - Entrées HDMI Full HD - Technologie TIMEZERO - Application pour tablettes et smartphones : REMOTE, VIEWER et CONTROLLER - Connexion Internet en Wifi permettant d'accéder gratuitement aux données météo en temps réel, aux "Community Charts", aux services de données "Cloud" et plus.

CONTENU DE LA BOÎTE : 1 Processeur TZT2BB + 1 Switch Box PSD-003 & câble & kit d'encastrement + 1 Câble d'alimentation 3,5m + Documents & accessoires

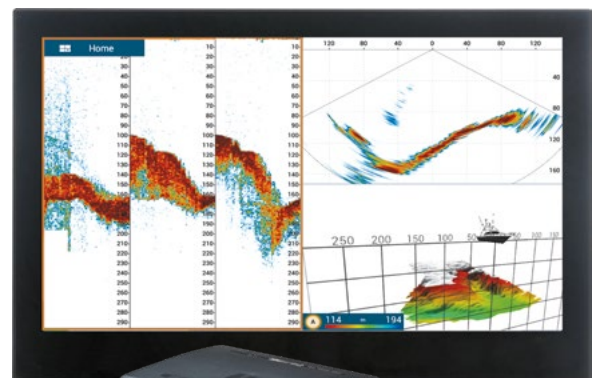
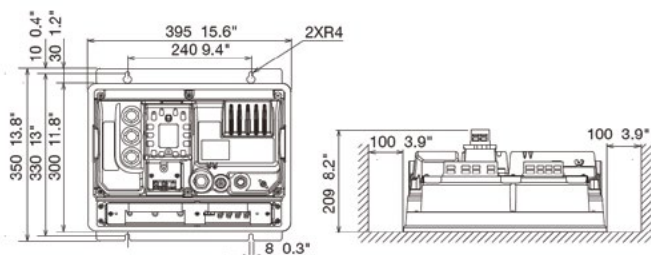

*MCU005 en option



RO-00304-TZT2BB***

Carte SD 64Go avec cartes préchargées pour TZT2BB

60 € HT

72 € TTC

NAVNET TZTOUCH 2 - TABLEAU COMPARATIF



Référence	TZT2BB
Taille du LCD	-
Résolution	Plusieurs écrans tactiles : 1920 x 1080 (16:9, FHD) - recommandé 1280 x 1024 (5:4, SXGA) 1024 x 768 (4:3, XGA)
Type de cartes	Carte MicroSDXC (microSH/HC/XC)
Cartographie	Cartographie Mapmédia mm3d de format Raster et/ou Vecteur (Datacore C-Map) 3D et Photos Satellite
GPS intégré	Non
Sondeur intégré	Oui -> RezBoost™
Wifi	Oui (Wifi intégré)
Side Scan CHIRP	Les images Side Scan CHIRP du TZT12F/16F/19F peuvent être affichées et configurées en réseau
Installation	Black Box
Étanchéité	IP22
Luminosité	-
Connexion Ethernet	3 ports (100BASE-TX)
Connexion NMEA2000	1 port
Connexion NMEA0183	1 sortie (pas d'entrée)
Entrées vidéo	1 x HDMI (1080p, 720p, 480i, HDCP conforme) / 2 ports analogiques
Sorties vidéo	2 x HDMI (HDCP conforme) / écrans indépendants
Connexion USB	5 ports (USB2.0, 1 port : sortie)
Lecteur de cartes	PSD-003
Sonde	1 Port 10 broches
Quantité MFD dans le réseau	4 via Ethernet
Capteurs	Pas de connexion Ethernet avec FAR-2xx7/FCV-1150
Caméras	Caméra IP et analogique
Alimentation	12-24 VDC (2.6-1.3 A) / 31.2 W
Poids	3,9 kg
Manuel d'utilisation	(eGuide) intégré (HTML)  
Apps compatibles	NavNet REMOTE / NavNet VIEWER / NavNet CONTROLLER / TZ FIRST MATE
Dans la boîte	Livré avec câble d'alimentation 3,5m + PSU-003 + documents et accessoires

SIDE SCAN CHIRP POUR TZT 3 ET TZTXL

En eaux profondes (portée : jusqu'à 200m) et dans les hauts fonds, visualiser les structures de fond détaillées en haute définition. Le Side Scan CHIRP de Furuno déjà intégré dans votre NavNet TZT12F, TZT16F, TZT19F, TZT10X, TZT13X et TZT16X nécessite simplement de connecter la nouvelle sonde 904. L'image sera aussi disponible sur les TZT9F et TZT2BB en réseau avec les NavNet TZT12F, TZT16F et TZT19F.

		AI-225T-SS904	SS904 Sonde traversante Side-Scan CHIRP pour NavNet TZtouch3 et NavNet TZtouchXL , 220-240 kHz, 150W, 12m de câble, 12 broches	999,17 € HT	1 199 € TTC
		AI-225T-TM904	TM904 Sonde tableau arrière Side-Scan CHIRP pour NavNet TZtouch3 et NavNet TZtouchXL , 220-240 kHz, 150W, 12m de câble, 12 broches	790 € HT	948 € TTC
		AI-225T-PR904	PR904 Paire de sondes Side-Scan CHIRP pour NavNet TZtouch3 et NavNet TZtouchXL , 220-240 kHz, 150W	2 080 € HT	2 496 € TTC
		AI-455T-SS903	SS903 Sonde traversante SIDE SCAN CHIRP pour NavNet TZtouchXL, 445-465 kHz, 150W, 12m de câble, 12 broches	999,17 € HT	1 199 € TTC
		AI-455T-TM903	TM903 Sonde tableau arrière Side-Scan CHIRP pour NavNet TZtouch3 et NavNet TZtouchXL , 445-465 kHz, 150W, 12m de câble, 12 broches	790 € HT	948 € TTC
		AI-455T-PR903	PR903 Paire de sondes Side-Scan CHIRP pour NavNet TZtouch3 et NavNet TZtouchXL , 445-465 kHz, 150W	2 080 € HT	2 496 € TTC

ACCESSOIRES NAVNET TZTOUCHXL

00164692000	Câble 0.3 M USB TYPE A vers A	98,33 € HT	118 € TTC
00164694000	Câble 0.3M USB B vers OTG	98,33 € HT	118 € TTC
00164698000	Câble 5 M LAN	116,67 € HT	140 € TTC
00164700000	Câble 10 M LAN	129,17 € HT	155 € TTC
00164702000	Câble MULTI 1M WATERPROOF	75 € HT	90 € TTC
00164704000	Câble 5 M USB TYPE A vers B	129,17 € HT	155 € TTC
00165660000	Câble 5 M HDMI	249,17 € HT	299 € TTC
00166094000	Étrier TZT16X	390 € HT	468 € TTC
AI-040-406-10	Cordon adaptateur 2x10 broches mâle et 1x12 broches Femelle pour raccorder 2 sondes CHIRP haute et basse fréquence sur TZTXL	220 € HT	264 € TTC

ACCESSOIRES NAVNET TZTOUCH3

00019709110	Câble alimentation 2m pour TZT12F	82,50 € HT	99 € TTC
00019709210	Câble alimentation 2m pour TZT16F et TZT19F	82,50 € HT	99 € TTC
00156394000**	OP19-21 ETRIER TZT16F	315,83 € HT	379 € TTC

COMMANDES NAVNET TZTOUCHXL ET TZTOUCH3



MCU-002

Commande déportée pour TZTL12F / TZTL15F / TZT2BB / TZT12F / TZT16F / TZT19F / TZTXL

Ses boutons permettent l'accès rapide aux fonctions les plus courantes - Dimensions : 59(L) x 115(H) mm - Interface : USB2.0 ; 2m de câble - Alimentation via port USB - Etanchéité : Avant IP56 et Arrière IP22.

00002546100

199,17 € HT

239 € TTC



MCU-004

Commande déportée pour TZTL12F / TZTL15F / TZT2BB / TZT12F / TZT16F / TZT19F / TZTXL

Bouton rotatif + Joystick - Contrôle plusieurs écrans - Accès aux menus rapides - Buzzer sur face avant Dimensions : 77(L) x 175(H) mm - Interface : USB2.0 - 3m de câble - Alimentation via port USB - Etanchéité : Avant IP55 et Arrière IP22.

00003339200

415,83 € HT

499 € TTC



MCU-005

Clavier de contrôle pour TZTL12F / TZTL15F / TZT2BB / TZT12F / TZTXL / TZT16F / TZT19F

Hub POE nécessaire - Dimensions : 293(L) x 100(H) mm

00003509700

1 415,83 € HT

1 699 € TTC



MCU-006

Commande déportée pour TZT 3 et TZTXL

Dimensions : 59(L) x 150(H) mm - Interface NMEA2000

00004280300

540 € HT

648 € TTC



MCU-006H

Commande déportée pour TZT 3 et TZTXL

Dimensions : 150(L) x 59(H) mm - Interface NMEA2000

00004280400

540 € HT

648 € TTC

CARTOGRAPHIE TZTXL

MS - TZ MAPS*

Zone wide (1 an de mise à jour inclus)

263 € HT

315,60 € TTC

CARTOGRAPHIE - TZT, TZT2, TZT3, TZTXL

Pour choisir sa zone de carte : <https://mytimezero.com/fr/catalogue-des-cartes/liste>



RO-00304***	Carte SD et micro SD 64Go avec cartes pré-chargées pour TZT3	60 € HT	72 € TTC
RO-00525***	Carte SD et micro SD 256Go avec cartes pré-chargées pour TZT3	100 € HT	120 € TTC
RO-01133***	Carte SD et micro SD 512Go avec cartes pré-chargées pour TZTXL	150 € HT	180 € TTC
MS-WIDE*	Zone Wide (Raster ou C-MAP)	263 € HT	315,60 € TTC
MS-MWIDE*	Zone Mega Wide (Raster ou C-MAP)	525 € HT	630 € TTC

ÉCRANS HATTELAND POUR NAVNET TZTOUCH

Série X, multitouch

HD15T22MMD-MA1FOGP**	Écran tactile Multitouch 15" 1024x768 pixels, 350cd/m ² , Flush Mount, 24Vcc et 115/230Vca (Sur commande)	3 916,67 € HT	4 700 € TTC
HD17T22MMD-MA1FOGP**	Écran tactile Multitouch 17" 1280x1024 pixels, 350cd/m, Flush Mount, 24Vcc et 115/230Vca (sur commande)	4 475 € HT	5 370 € TTC
HD19T22FUD-MA1FOGP**	Écran tactile Multitouch 19" 1280x1024 pixels, 350cd/m ² , Flush Mount, 24Vcc et 115/230Vca	3 583,33 € HT	4 300 € TTC

Textes et photos non contractuels. Les prix sont donnés à titre indicatif, ils sont susceptibles de varier et d'être modifiés à tout moment et sans préavis.

CÂBLES ET ACCESSOIRES POUR NAVNETZTOUCH

Accessoires		HT	TTC
00016714010	Raccordement rallonge câble réseau RJ45 (TL-CAT-012) pour câbles réseau Ethernet	15,83 €	19 €
00001076500	Boîte de jonction FI-5002 NMEA2000 12Vcc - 8 PORTS (FI70/PG700)	149,17 €	179 €
00020133610	HUB102	420 €	504 €
00165325000	CABLE RJ45/RJ45 2m Waterproof TZTXL FRU-RZWPWP-002	60 €	72 €
00165326000	CABLE RJ45/RJ45 5m Waterproof TZTXL FRU-RZWPWP-005	80 €	96 €
00165327000	CABLE RJ45/RJ45 10m Waterproof TZTXL FRU-RZWPWP-010	110 €	132 €
FE-HUB-102-JMP	JUMPER CABLE 5M POUR HUB102	45 €	54 €
FE-WRJ-ADP-05M	CABLE ETHERNET WATERPROF 0.5M	50 €	60 €
RO-GS308PP	Hub POE 8 ports	249,17 €	299 €
RO-00068	HUB8 Switch 8 ports 10/100Mbps	62,50 €	75 €
00008644300	OP03-136 Alarme extérieure pour TZT2BB / TZT9F / TZT12F / TZT16F / TZT19F / TZT9 / TZT14 / TZTBB / TZTL12F / TZTL15F	70,83 €	85 €
Connectique NMEA2000		HT	TTC
00150705000	Fiche en T Mâle/Femelle/Femelle (Micro5)	68,33 €	82 €
00150707000	Terminaison Mâle (Micro5)	34,17 €	41 €
00150706000	Terminaison Femelle (Micro5)	34,17 €	41 €
RO-00051	Connecteur Mâle/Femelle terminaison en ligne NMEA2000	44 €	52,80 €
00107783010	Connecteur Femelle/Femelle terminaison en ligne NMEA2000	32,50 €	39 €
RO-NGX-1-USB	Interface bidirectionnelle NMEA2000/USB opto isolé	332,50 €	399 €
Câbles DVI		HT	TTC
00113296010	Câble DVI 5m pour écran extérieur	137,50 €	165 €
00113398010	Câble DVI blindé 10m pour écran extérieur	690,83 €	829 €
Câbles réseaux ethernet		HT	TTC
00116788010	Câble réseau RJ45 <-> RJ45 4 paires - 2m	51,67 €	61,40 €
00116789010	Câble réseau RJ45 <-> RJ45 4 paires - 5m	68,33 €	82 €
00116790010	Câble réseau RJ45 <-> RJ45 4 paires - 10m	95,83 €	115 €
00158889000	Câble réseau RJ45 <-> RJ45 2 paires (Connexion PC/HUB POE) - 3m	49,17 €	59 €
00158882000**	Câble liaison Ethernet 6PF <-> RJ45 2 paires - 5m	111,13 €	133,36 €
Câbles NMEA		HT	TTC
00153306000	Cordon NMEA2000 Micro5C droite 5 plots M/F - 1m	37,50 €	45 €
00153307000	Cordon NMEA2000 Micro5C droite 5 plots M/F - 2m	43,33 €	52 €
00153308000	Cordon NMEA2000 Micro5C droite 5 plots M/F - 6m	65,83 €	79 €
00110578010	Cordon NMEA2000 avec connecteur Micro5C droite 5 plots F <> Nu - 1m	32,50 €	39 €
00150703000	Cordon NMEA2000 avec connecteur Micro5C droite 5 plots F <> Nu - 2m	38,33 €	46 €
00150704000	Cordon NMEA2000 avec connecteur Micro5C droite 5 plots F <> Nu - 6m	57,50 €	69 €
00110581010	Cordon NMEA2000 avec connecteur Micro5C coudé 5 plots F <> Nu - 6m	43,33 €	52 €
00110582010	Cordon NMEA2000 Micro5C coudée 5 plots M/F - 0,3m	21,67 €	25,40 €
00110583010	Cordon NMEA2000 Micro5C coudée 5 plots M/F - 1m	43,33 €	52 €
00110584010	Cordon NMEA2000 Micro5C coudée 5 plots M/F - 5m	57,50 €	69 €
00110585010	Cordon NMEA2000 Micro5C coudée 5 plots M/F - 10m	77,50 €	93 €

00110586010	Cordon NMEA2000 Micro5C coudée 5 plots M/F - 20m	115,83 €	139 €
00003767000	Interface IF-NMEA2K2 bidirectionnelle NMEA2000/NMEA0183 opto isolé NU/MICRO C MALE (38400/4800/AIS)	265,83 €	319 €

RADARS NAVNETTZTOUCHXL



DRS4DL+

Radôme 49cm - 4kW - 36MN - 24RPM
 Largeur du faisceau : 5,2° ; 12-24 V -
 Fonction : «Target Tracking» - Poids : 5,7 kg
 - Sans Câble

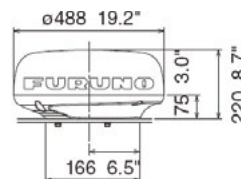

IMD03660001

2 049,17 € HT

2 459 € TTC



DRS2D-NXT

Radars DOPPLER
 sans-magnétron 19"

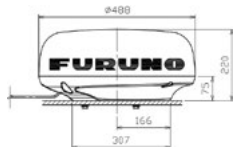

DRS4D-NXT

Radars DOPPLER
 sans-magnétron 24"

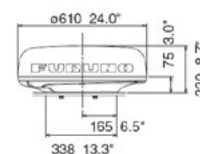

Fonctions : Target Analyzer™, Bird Mode, RezBoost™ & Target Tracking™ - Radôme 49cm - 25W - 48MN - 24/36/48 RPM - Largeur de faisceau de 5.2° ; 12-24V - **Sans câble** - Poids : 6.5kg

Fonctions : Target Analyzer™, Bird Mode, RezBoost™ & Target Tracking™ - Radôme 61cm - 25W - 48MN - 24/36/48 RPM - Largeur de faisceau de 3,9° ; 12-24V - **Sans câble** - Poids : 7,3kg

IMD040650AA

2 665,83 € HT

3 199 € TTC

IMD03456001

3 165,83 € HT

3 799 € TTC

Accessoires

00151260000	Câble radar Ethernet/alimentation 10m	115,83 € HT	139 € TTC
00151262000	Câble radar Ethernet/alimentation 15m	149,17 € HT	179 € TTC
00151264000	Câble radar Ethernet/alimentation 20m	190,83 € HT	229 € TTC
00151268000	Câble radar Ethernet/alimentation 30m	282,50 € HT	339 € TTC
00142625000	OP03-239 Kit de Retrofit pour DRS4D-NXT (adaptateur ancien câble DRS)	35 € HT	42 € TTC
SW-SM-24-U	Support pour voilier pour radar de 49/61cm	535,99 € HT	643,19 € TTC
SW-PMA-57-M1	Support pour bateaux moteurs modulaire inclinaison arrière de 5" (127 mm), base 7"x 7", LTB possible, prévoir platine ADA en complément	294,17 € HT	353 € TTC
SW-ADA-R1	Platine modulaire adaptée à tous les radômes et radars poutres (contrôler avec le guide de références)	198,56 € HT	238,27 € TTC
RO-CMT1**	Compensateur de ligne de foi des radars DRS4DL+, DRS2D-NXT, DRS4D-NXT et DRS4D X-CLASS pour mât rotatif.	1 149,17 € HT	1 379 € TTC



DRS6A-NXT

Radars DOPPLER sans-magnétron
 au choix, radiateur 3,5, 4' ou 6'

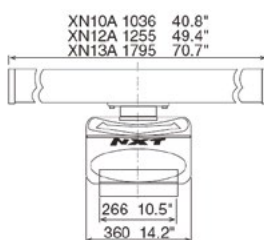

IMD03658000

6 499,17 € HT

7 799 € TTC



Fonctions : Target Analyzer™, Bird Mode, RezBoost™ & Target Tracking™ • 25W - 72MN - 24/36/48 RPM • Largeur de faisceau de 1.4° à 2.3° ; 12 - 24V, **Sans câble** • Poids : 22-27kg (selon radiateur)
 • Livré sans radiateur

Textes et photos non contractuels. Les prix sont donnés à titre indicatif, ils sont susceptibles de varier et d'être modifiés à tout moment et sans préavis.



DRS12A-NXT

Radar DOPPLER sans-magnetron au choix, radiateur 4' ou 6'

Fonctions : Target Analyzer™, Bird Mode, RezBoost™ & Target Tracking™ • 100W - 96MN - 24/36/48 RPM • Largeur de faisceau de 1.4° à 2.3° ; 24V, **Sans câble** • Poids : 22-27kg (selon radiateur) • Livré sans radiateur

3.5 ft Open Array NXT Radar 22kg 48.5 lb
4 ft Open Array NXT Radar 25kg 55.1 lb
6 ft Open Array NXT Radar 27kg 59.5 lb

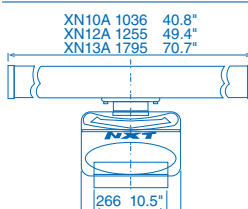

IMD040160AA

7 082,50 € HT

8 499 € TTC



DRS25A-NXT

Radar DOPPLER sans-magnetron au choix, radiateur 4' ou 6'

Fonctions : Target Analyzer™, Bird Mode, RezBoost™ & Target Tracking™ • 200W - 96MN - 24/36/48 RPM • Largeur de faisceau de 1.4° à 2.3° ; 24V, **Sans câble** • Poids : 22-27kg (selon radiateur) • Livré sans radiateur

3.5 ft Open Array NXT Radar 22kg 48.5 lb
4 ft Open Array NXT Radar 25kg 55.1 lb
6 ft Open Array NXT Radar 27kg 59.5 lb

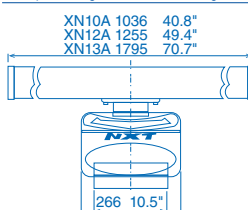

IMD040170AA

8 249,17 € HT

9 899 € TTC



Accessoires

00151262000	Câble radar Ethernet/alimentation 15m	149,17 € HT	179 € TTC
00151264000	Câble radar Ethernet/alimentation 20m	190,83 € HT	229 € TTC
00151268000	Câble radar Ethernet/alimentation 30m	282,50 € HT	339 € TTC
00821930000	Radiateur XN10A 3,5' (FR10/FR12/DRS6A-NXT/DRS6A X-CLASS)	1 049,17 € HT	1 259 € TTC
00821974000	Radiateur XN12A 4' (FR10/FR12/NXT/X-CLASS)	1 132,50 € HT	1 359 € TTC
00838602000	Radiateur XN13A 6' (FR10/FR12/NXT/X-CLASS)	2 132,50 € HT	2 559 € TTC
SW-PMA-57-M1	Support pour bateaux moteurs modulaire inclinaison arrière de 5" (127 mm), base 7"x 7", LTB possible, prévoir platine ADA en complément	312,55 € HT	375,06 € TTC
SW-ADA-R1	Platine modulaire adaptée à tous les radômes et radars poutres (contrôler avec le guide de références)	212,10 € HT	254,52 € TTC



DRS6A X-CLASS

Antenne - 6kW - 96MN - 24/36/48 RPM - au choix, radiateur 3,5, 4' ou 6'

• Fonctions : "SART, RACON", "Bird Mode", "Dual Range" & "Target Tracking™"
• Largeur de faisceau de 1.4° à 2.3° - 24V, **Sans câble & sans radiateur** • Poids : 20-23kg (selon radiateur)

XN10A : 1036 40.8"
XN12A : 1255 49.4"
XN13A : 1795 70.7"

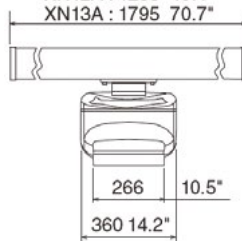

IMD034550BB

6 415,83 € HT

7 699 € TTC



DRS12A X-CLASS

Antenne - 12kW - 96MN - 24/36/48 RPM - au choix, radiateur 4' ou 6'

Fonctions : "SART, RACON", "Bird Mode", "Dual Range" & "Target Tracking™" • Largeur de faisceau de 1.4° à 2.3° - 24V, **Sans câble & sans radiateur** • Poids : 21-23kg (selon radiateur)

XN10A : 1036 40.8"
XN12A : 1255 49.4"
XN13A : 1795 70.7"

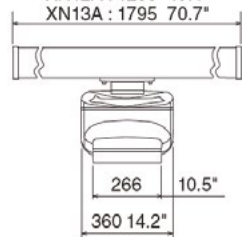

IMD03416000

6 582,50 € HT

7 899 € TTC





DRS25A X-CLASS

Antenne - 25kW - 96MN - 24/36/48
RPM - au choix, radiateur 4' ou 6'

XN10A : 1036 40.8"
XN12A : 1255 49.4"
XN13A : 1795 70.7"

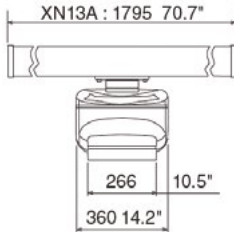

IMD03417000

7 082,50 € HT

8 499 € TTC











- Fonctions : "SART, RACON", Bird Mode, Dual Range & Target Tracking™
- Largeur de faisceau de 1.4° à 2.3°
- 24V, **Sans câble & sans radiateur**
- Poids : 22-24kg (selon radiateur)

Accessoires

00151262000	Câble radar Ethernet/alimentation 15m	149,17 € HT	179 € TTC
00151264000	Câble radar Ethernet/alimentation 20m	190,83 € HT	229 € TTC
00151268000	Câble radar Ethernet/alimentation 30m	282,50 € HT	339 € TTC
00821930000	Radiateur XN10A 3,5' (FR10/FR12/DRS6A-NXT/DRS6A X-CLASS)	1 049,17 € HT	1 259 € TTC
00821974000	Radiateur XN12A 4' (FR10/FR12/NXT/X-CLASS)	1 132,50 € HT	1 359 € TTC
00838602000	Radiateur XN13A 6' (FR10/FR12/NXT/X-CLASS)	2 132,50 € HT	2 559 € TTC
SW-PMA-57-M1	Support pour bateaux moteurs modulaire inclinaison arrière de 5" (127 mm), base 7"x 7", LTB possible, prévoir platine ADA en complément	294,17 € HT	353 € TTC
SW-ADA-R1	Platine modulaire adaptée à tous les radômes et radars poutres (contrôler avec le guide de références)	198,56 € HT	238,27 € TTC



TABLEAU COMPARATIF RADARS NAVNET TZTOUCH

	DRS4DL+	DRS2D-NXT	DRS4D-NXT	DRS6A-NXT	DRS12A-NXT	DRS25A-NXT	DRS6A X-CLASS	DRS12A X-CLASS	DRS25A X-CLASS
Puissance de sortie	 4 kW	 Sans Magnétron, 25W	 Sans Magnétron, 25W	 Sans Magnétron, 100W	 Sans Magnétron, 200W	 Sans Magnétron, 200W	 6 kW	 12 kW	 25kW
Taille	19" (49cm)	24" (61cm)	24" (61cm)	3,5" / 4" / 6"	4" / 6"	4" / 6"	3,5" / 4" / 6"	3,5" / 4" / 6"	3,5" / 4" / 6"
Type	Radôme								
Largeur faisceau	5.2°	3.9°	3.9°	2.3° / 1.9° / 1.4°	1.9° / 1.4°	1.9° / 1.4°	1.9° / 1.4°	1.9° / 1.4°	1.9° / 1.4°
Échelle max	48mm	48mm	72mm	96mm	96mm	96mm	96mm	96mm	96mm
Capacité 48rpm	Non	Oui	Oui	Oui	Oui	Oui	Oui	Oui	Oui
Alimentation	12/24V								
Fonctions	Head-up, North-up*, Fast Target Tracking™								
Double échelle	Non	Oui (vitesse limitée à 24 rpm)			Oui				
SART, RACON	Oui	Oui (entre 0.5 et 1mn)			Oui				
ARPA TT (Target Tracking™)	Oui	Oui	Oui	Oui	Oui	Oui	Oui	Oui	Oui
Target Analyzer™	Non	Oui	Oui	Oui	Oui	Oui	Non	Non	Non
Poids	5,7 kg	6,5 kg	7,3 kg	22 - 27 kg	22 - 27 kg	22 - 27 kg	20 - 23 kg	21 - 23 kg	22 - 24 kg
Support bateaux Moteurs	SW-PMA-57-M1 / SW-ADA-R1								
Support Voiliers	SW-SM-24-U	SW-SM-24-U	-	-	-	-	-	-	-
Prix Radar HT	2 049,17 € HT	2 665,83 € HT	3 165,83 € HT	6 499,17 € HT	7 082,50 € HT	8 249,17 € HT	6 415,83 € HT	6 582,50 € HT	7 082,50 € HT
Prix Radar TTC	2 459 € TTC	3 199 € TTC	3 799 € TTC	7 799 € TTC	8 499 € TTC	9 899 € TTC	7 699 € TTC	7 899 € TTC	8 499 € TTC

Textes et photos non contractuels. Les prix sont donnés à titre indicatif, ils sont susceptibles de varier et d'être modifiés à tout moment et sans préavis.

SONDEURS NAVNETZTOUCH



DFF3D

Sondeur multifaisceaux Black-Box 3D à balayage 120°
165 kHz, 800 W compatible NavNet TZTXL/TZT3/TZT2

IMD03357000

2 332,50 € HT

2 799 € TTC

- Mode affichage : Sondeur Simple/Triple Faisceaux, Side Scan, Coupe Transversale, Historique 3D
- Câble alimentation 3,5m + câble réseau 5m

CONTENU DE LA BOÎTE : 1 x Sondeur multifaisceaux DFF3D ;
1 x Câble réseau 5m ; 1 x Câble alimentation 3,5m ; 1 x Pièces de rechange, Matériel d'installation

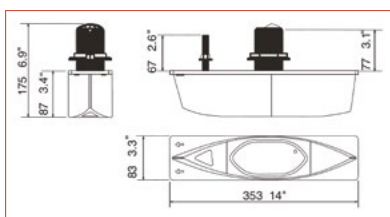
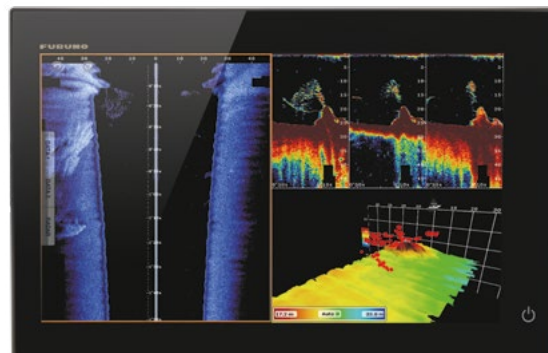
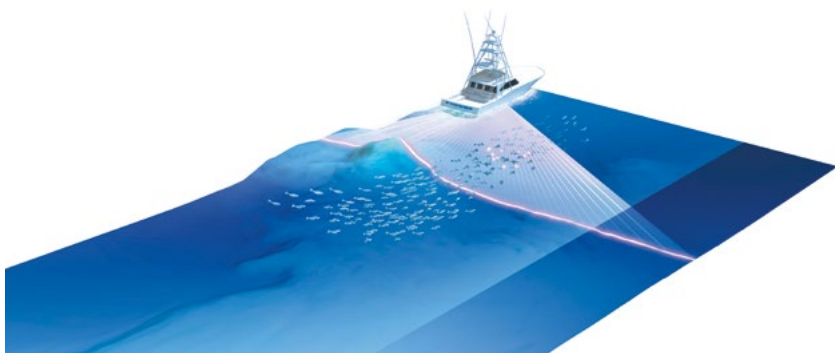
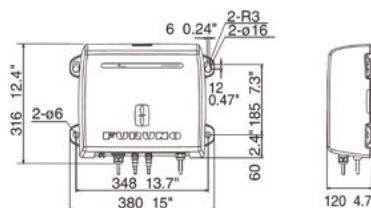

B54

Sonde bronze compacte traversante avec carénage et capteur de température et de mouvement

Fréquence : 165 kHz • Largeur faisceau latéral : 120° • Largeur faisceau longitudinal : 10° • Câbles 10m • Livrée avec sabot

00002999300

2 324,17 € HT

2 789 € TTC

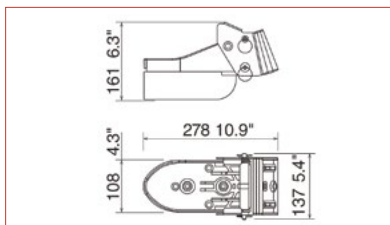

TM54

Sonde plastique compacte Tableau Arrière avec capteur de température et de mouvement

Fréquence : 165 kHz • Largeur faisceau latéral : 120° • Largeur faisceau longitudinal : 10° • Câbles 10m

00003483400

2 324,17 € HT

2 789 € TTC

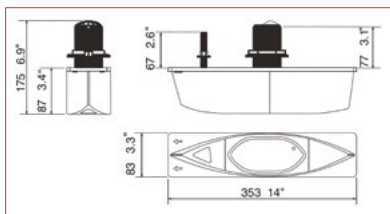

SS54

Sonde inox compacte traversante avec carénage et capteur de température et de mouvement (sur commande)

Fréquence : 165 kHz • Largeur faisceau latéral : 120° • Largeur faisceau longitudinal : 10° • Câbles 10m • Livrée avec sabot

00003537300

2 324,17 € HT

2 789 € TTC



165T/265LH-PM488

Sonde compacte traversante plastique combinée DFF3D /TZT3 (ou DFF1UHD) (165kHz avec capteur de température et de mouvement)

CHIRP (42 kHz à 65kHz / 130kHz à 210kHz) compatible Discrimination de Fond et Accu-Fish™ • Câbles 12m et 12 broches.

AI-165T265LHPM48812P

4 332,50 € HT

5 199 € TTC

00120578000

Kit de connexion pour synchronisation TX DFF3D-DFF1UHD. 1 Kit par sondeur est nécessaire. OP02-86

140,83 € HT

169 € TTC

NEW

DFF1UHD+

Sondeur numérique technologie TruEcho™ CHIRP ou CW jusqu'à 1kW et le Side-Scan CHIRP 230kHz ou 455kHz

IMDDFF1UHDPL

1 350 € HT

1 620 € TTC

Combinant un sondeur CW, CHIRP simple ou double bande et CHIRP Side-Scan dans une seule unité compacte. ACCU-FISH™ *, A-Scope, Gain manuel, Gain automatique (pêche/croisière), Discrimination du fond*, TruEcho CHIRP™.

Livré avec câble alimentation, adaptateur 12 à 10 broche, câble Ethernet de 5 m.

* avec sonde compatible

CONTENU DE LA BOÎTE : 1 X Processeur DFF1-UHD+ ; 1 câble alimentation ; 1 câble Ethernet 5 m ; 1 câble adaptateur 12 broches vers 10 broches ; 1 matériel d'installation

AI-040-406-10

Cordon adaptateur 2x10 broches mâle et 1x12 broches Femelle pour raccorder 2 sondes CHIRP haute et basse fréquence sur TZTXL

220 € HT

264 € TTC



DFF3-UHD

Sondeur numérique Black Box TruEcho CHIRP™ 2 et 3kW compatible NavNet TZtouch3 et TZT2BB.

IMD03481DAA

2 465,83 € HT

2 959 € TTC

Type TX : double bande CHIRP et CW • Puissance CHIRP : max. 3 kW (pas de sonde de 1 kW) • Puissance CW : 2/3 kW • Fréquence : 25 à 242 kHz • Compatible BT-5 pour sondes CW 5/10 kHz • Échelle max. : 3 000 m. • Connexion au réseau TZT2BB et NavNet TZtouch3 via Ethernet • Alimentation : 12-24V • Consommation : 3.0-1.6A • Étanchéité : IP55 • Dimensions : 380x120x299 mm • Poids : 3,6 kg • Câble alimentation 2m + câble réseau 5m

CONTENU DE LA BOÎTE : 1 x Module sondeur ; 1 x Câble réseau, 5m ; 1 x Câble d'alimentation, 2m ; 2 x Fusibles ; 1 x Kit de visserie ; 1 x Manuel d'utilisation

00001252100

BT-5-2 Booster Box 5/10KW - Bi-fréquence pour sonde 28F-38M,50F-38, 28F-72, 50F-70 (voir sondes compatibles p.52)

1 349,17 € HT

1 619 € TTC

00002722600

MB-1100 Adaptateur d'impédance pour sonde 1kW FURUNO, livré avec cordon 10 broches

382,50 € HT

459 € TTC

PÉRIPHÉRIQUES POUR NAVNET TZTOUCH

GPS



GP340

Antenne active GPS WAAS, EGNOS, MSAS et GAGAN NMEA2000

12 canaux - IP56 - 6m de câble - 12Vcc (Possibilité de commander câble NMEA018en option)

Compatible avec GPS L1/L5, GLONASS L1, Galileo E1/E5, QZSS L1/L5, et Beidou B1/B2

IMDGP340

399,16 € HT

478,99 € TTC

GP3-400-183-06

CABLE EQUIPE 6M NMEA0183 pour GP340

55 € HT

66 € TTC

CAMÉRA



FIP-460

Caméra étanche réseau IP

3MP (2304 x 1296) • Filtre IR mécanique • Alimentation 12Vcc / PoE IEEE802.3af • IP66 • Températures extrêmes • Boîtier compact • Caméra rotative • Montage facile • Compatible NavNet TZtouchXL, TIMEZERO v4.1+, ONVIF

RO-IRISFIP460**

525 € HT

630 € TTC

Textes et photos non contractuels. Les prix sont donnés à titre indicatif, ils sont susceptibles de varier et d'être modifiés à tout moment et sans préavis.

COMPAS



PG700

Compas Minigyro 2 axes équipé d'une prise NMEA2000 - 12Vcc



IMD03221001

624,17 € HT

749 € TTC



SCX20

Compas Satellitaire NMEA2000 12-24Vcc • Radôme compact (1,4Kg - 23,4cm x 25,6cm) • 4 antennes avec montage sur toit inclus, 6m de câble NMEA2000



IMD031520AB

1 249,17 € HT

1 499 € TTC



SC33

Compas Satellitaire NMEA2000 12-24Vcc • Radôme 2 antennes, 6m de câble NMEA2000



IMD03668002

2 907,50 € HT

3 489 € TTC

AIS



FA40

AIS Récepteur bi-fréquence Black Box, sans fouet VHF, interface NMEA2000 et NMEA0183. Câble alimentation NMEA0183 (2m) et câble NMEA2000 (2m). 12-24Vcc



IMD040100AA

732,50 € HT

879 € TTC

CONTENU DANS LA BOÎTE : 1 x FA40 ; 1 x câble 2m alimentation / NMEA0183 ; 1 x câble 2m NMEA2000 ; 1 x fusible 5A ; 1 x documents (OM, MDC, CD) ; * antenne GPS GPA-C01 en option



FA70

AIS Émetteur/Récepteur Black Box classe B SOTDMA 5W/1W, splitter VHF intégré, antenne GPS GPA-C01 livrée en standard avec 10m de câble, sans fouet VHF, interface NMEA2000 et NMEA0183. Câble alimentation NMEA0183 (2m) et câble NMEA2000 (2m). 12-24Vcc



IMD031500AB

1 032,50 € HT

1 239 € TTC

CONTENU DANS LA BOÎTE : 1 x FA70 ; 1 x câble 2m alimentation / NMEA0183 ; 1 x câble 2m NMEA2000 ; 1 x antenne GPS GPA-C01 avec 10m de câble ; 1 x fusible 5A ; 1 x documents (OM, MDC, CD) en option

00016463410	Cordon réseau 2m RJ45/RJ45	57,50 € HT	69 € TTC
00159264000	Cordon réseau 10m RJ45/RJ45	99,17 € HT	119 € TTC
AC-CX4-3	Antenne VHF et AIS - Fibre 156/162,5MHz - 3db - 100W - longueur 1.26m - livré sans support, sans câble.	101,20 € HT	121,44 € TTC

FAX

FAX30

Facsimilé/Navtex bi-fréquence Black Box, 12-24Vcc

Livre avec câble Ethernet 5m (MJ-A6SPF0017-050C) et câble d'alimentation de 3,5m (00013539700)

IMD02788001

1 532,50 € HT

1 839 € TTC

00001170200	Antenne active FAX5 pour FAX 30/408/410 sans fouet + câble 15m	624,17 € HT	749 € TTC
00130873000	Fouet 2,60m pour Antenne active FAX5	132,50 € HT	159 € TTC

MÉTÉO



200WX

Station Météo statique à ultrasons Vitesse et Vent AIRMAR - NMEA2000 - GPS/WAAS
Compas (réservé aux bateaux à moteur très stables) - Baromètre - Gyromètre - 6m de câble NMEA2000 - En option câble NMEA0183.

AI-200WXFU-RS422-01

1 600 € HT

1 920 € TTC

ÉCRANS MODULABLES SFD

SFD est un abréviation pour « Single Function Display ». Ce sont des écrans 10" et 12" avec commandes tactiles/touches/souris, Ils sont compatibles avec les capteurs DFF3D, DRS4DL+ et sondeurs Black Box pour une fonction unique mais modulable. L'étrier est réglable pour s'adapter à l'orientation de votre écran et plusieurs configurations peuvent être réalisées : multicapteurs, stations multiples et multicapteurs & stations multiples.



SFD1010

Écran tactile à fonction unique et modulable 10,4" pour sondeur multifaisceaux DFF3D, sondeurs ou radar DRS4DL+



SFD1012

Écran tactile à fonction unique et modulable 12,1" pour sondeur multifaisceaux DFF3D, sondeurs ou radar DRS4DL+

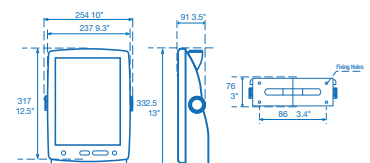
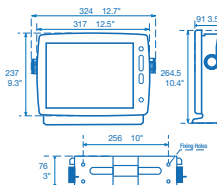
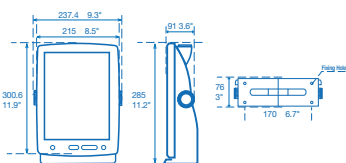
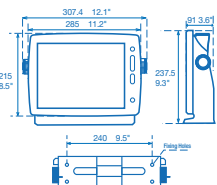

IMD040210AA

IMD040220AA

1 749,17 € HT

2 099 € TTC

1 915,83 € HT

2 299 € TTC

Configurations disponibles :

- 2 capteurs avec 2 écrans
- 1 capteur avec 2 écrans
- 1 capteur avec 1 écran

- *2 écrans maximum
- *1 radar maximum pour chaque configuration





DRS4DL+

Radôme 49cm - 4kW - 36MN - 24RPM
 Largeur du faisceau : 5,2° ; 12-24 V -
 Fonction : «Target Tracking» - Poids : 5,7 kg
 - Sans Câble

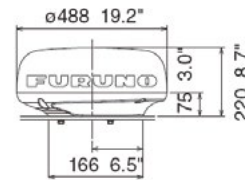

IMD03660001

2 049,17 € HT

2 459 € TTC

00151260000	FRU-2P5S-FF-10M-A Câble radar Ethernet/alimentation 10m (Multiposte RDP-157 (MODEL1815), DRS4DL+, DRS4DNXT, DRS6ANXT, DRS12A-NXT, DRS25A-NXT, DRS6A_XCLASS, DRS12A-XCLASS et DRS25A-XCLASS).	115,83 € HT	139 € TTC
00151262000	FRU-2P5S-FF-15M-A Câble radar Ethernet/alimentation 15m (Multiposte RDP-157 (MODEL1815), DRS4DL+, DRS4DNXT, DRS6ANXT, DRS12A-NXT, DRS25A-NXT, DRS6A_XCLASS, DRS12A-XCLASS et DRS25A-XCLASS).	149,17€ HT	179 € TTC
00151264000	FRU-2P5S-FF-20M-A Câble radar Ethernet/alimentation 20m (Multiposte RDP-157 (MODEL1815), DRS4DL+, DRS4DNXT, DRS6ANXT, DRS12A-NXT, DRS25A-NXT, DRS6A_XCLASS, DRS12A-XCLASS et DRS25A-XCLASS).	190,83 € HT	229 € TTC
00151268000	FRU-2P5S-FF-30M-A Câble radar Ethernet/alimentation 30m (Multiposte RDP-157 (MODEL1815), DRS4DL+, DRS4DNXT, DRS6ANXT, DRS12A-NXT, DRS25A-NXT, DRS6A_XCLASS, DRS12A-XCLASS et DRS25A-XCLASS).	282,50 € HT	339 € TTC



DFF3D

Sondeur multifaisceaux Black-Box 3D à balayage 120°
 165 kHz, 800 W compatible NavNet TZTXL/TZT3/TZT2•

IMD03357000

2 332,50 € HT

2 799 € TTC

Mode affichage : Sondeur Simple/Triple Faisceaux, Side Scan, Coupe Transversale, Historique 3D

- Câble alim 3,5m + câble réseau 5m

CONTENU DE LA BOÎTE : 1 x Sondeur multifaisceaux DFF3D ;
 1 x Câble réseau 5m ; 1 x Câble alimentation 3,5m ; 1 x Pièces de rechange, Matériel d'installation

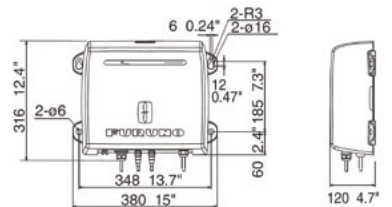

00002999300	B54 Sonde bronze compacte traversante avec carénage et capteur de température et de mouvement Fréquence : 165 kHz • Largeur faisceau latéral : 120° • Largeur faisceau longitudinal : 10° • Câbles 10m • Livrée avec sabot	2 324,17 € HT	2 789 € TTC
00003483400	TM54 Sonde plastique compacte Tableau Arrière avec capteur de température et de mouvement Fréquence : 165 kHz • Largeur faisceau latéral : 120° • Largeur faisceau longitudinal : 10° • Câbles 10m	2 324,17 € HT	2 789 € TTC
00003537300	SS54 Sonde inox compacte traversante avec carénage et capteur de température et de mouvement (sur commande). Fréquence : 165 kHz • Largeur faisceau latéral : 120° • Largeur faisceau longitudinal : 10° • Câbles 10m • Livrée avec sabot	2 324,17 € HT	2 789 € TTC



DFF1UHD+

Sondeur numérique technologie TruEcho™ CHIRP ou
 CW jusqu'à 1kW et le Side-Scan CHIRP 230kHz ou 455kHz

IMDDFF1UHDPL

1 350 € HT

1 620 € TTC

NEW

Combinant un sondeur CW, CHIRP simple ou double bande et CHIRP Side-Scan dans une seule unité compacte. ACCU-FISH™ *, A-Scope, Gain manuel, Gain automatique (pêche/croisière), Discrimination du fond*, TruEcho CHIRP™.

Livré avec câble alimentation, adaptateur 12 à 10 broche, câble Ethernet de 5 m.

* avec sonde compatible

CONTENU DE LA BOÎTE : 1 X Processeur DFF1-UHD+ ; 1 câble alimentation ; 1câble Ethernet 5 m ; 1 câble adaptateur 12 broches vers 10 broches ; 1 matériel d'installation



AI-040-406-10	Cordon adaptateur 2x10 broches mâle et 1x12 broches Femelle pour raccorder 2 sondes CHIRP haute et basse fréquence sur TZTXL	220 € HT	264 € TTC
---------------	--	----------	-----------

ÉCRANS MARINISÉS FURUNO

Écrans 15", 19" et 27"

ÉCRANS 15"

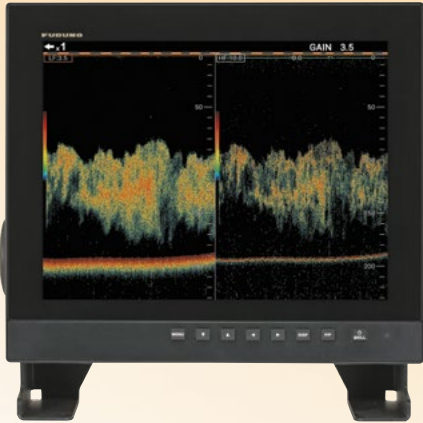

MU152HD

Moniteur marinisé 15"
LCD TFT, encastrable, 1000cd/m², IP56 (face arrière IP22), XGA
1024x768 pixels, 12-24Vcc

Entrées : 1 x DVI-D + 1 x HDMI + 1 x VGA +
1 x NTSC/PAL + 1 x USB, ajustement automatique
de la luminosité, filtre anti-réfléchissant

CONTENU DE LA BOÎTE : 1 x Écran MU152HD ;
1 x Câble d'alimentation 5m ; 1 x Capot de protection ;
1 x Matériel d'installation

IMD040540BA**

5 249,17 € HT

6 299 € TTC

Montage encastré
(4,9kg) :

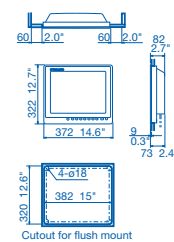

Montage sur étrier
(6,9kg) :

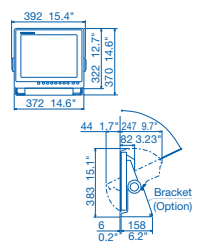

00163461000**

Étrier pour écran non encastré MU152HD

874,17 € HT

1 049 € TTC

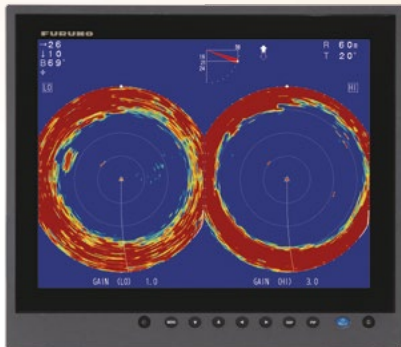

MU152



Moniteur marinisé 15" LCD, encastrable,
400cd/m², IP56 face avant/IP22 face arrière,
XGA 1280 x 768, 12-24 Vcc

Entrées : 2 x DVI, 1 x RGB, 3 x NTSC/PAL

CONTENU DE LA BOÎTE : 1 x Écran MU152 ; 1 x Câble d'alimentation
3,5 m ; 1 x Capot de protection ; 1 x Matériel d'installation

Montage encastré (4,9kg) :

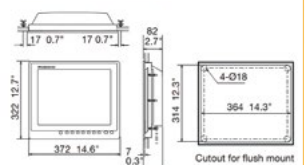

Montage sur étrier (6,9kg) :

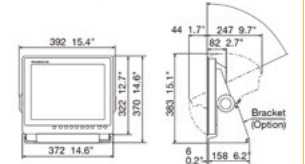

00003494100

Étrier avec molette pour écran non encastré MU152

Nous consulter

ÉCRAN 19"



MU192HD

Moniteur marinisé 19" LCD,
encastrable, 1000cd/m²,
IP56 (châssis IP22), SXGA

1280x1024 pixels, 12-24Vcc

Entrées : 1 x DVI-D + 1 x HDMI + 1 x VGA + 1 x
NTSC/PAL +
1 x USB

CONTENU DE LA BOÎTE : 1 x Écran MU192HD ; 1 x
Câble d'alimentation 5 m ; 1 x Capot de protection ;
1 x Matériel d'installation

IMD040530BA**

5 832,50 € HT

6 999 € TTC

Montage encastré (12,8kg)

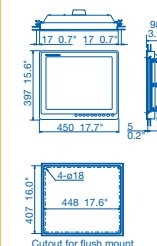

Montage sur étrier (18,9kg)

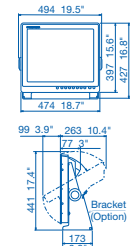

00163462000**

Étrier pour écran 19" MU192HD

974,17 € HT

1 169 € TTC

ÉCRAN 27"



MU270W



IMD03354000

TARIF : NOUS CONSULTER

Moniteur 27" LCD, encastrable, 400cd, 100/230Vca

Entrées : 2 x DVI + 1 x RGB analogique + 1 x NTSC/PAL

CONTENU DE LA BOÎTE : 1 x Écran MU270W ; 1 x Câble DVI-D 5m ; 1 x Matériel d'installation

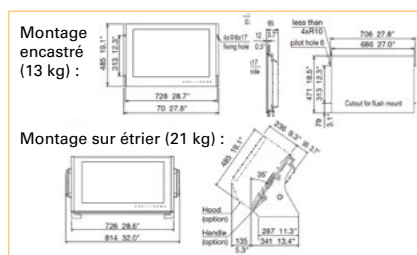

00143906000

Étrier pour MU270W

[Nous consulter](#)

TABLEAU COMPARATIF DES ÉCRANS

	MU152	MU152HD	MU192HD	MU270W
Taille d'écran	15"	15"	19"	27"
Montage	Encastrable	Encastrable	Encastrable	Encastrable
Autre Montage	Étrier (option)	Étrier (option)	Étrier (option)	Étrier (option)
Alimentation	12-24Vcc	12-24Vcc	12-24Vcc	100/230Vca
Luminosité (cd/m²)	400	1000	1000	400
Réglage Luminosité 0	Oui	Oui	Oui	Oui
Résolution (pixels)	1280 x 768	1024 x 768	1280 x 1024	1920 x 1200
Consommation (W)	22,8	53	94	92
Poids (kg)	4,9	5,4	8,2	21
Wheelmark	Oui	-	-	Oui
Étanchéité	IP56	IP56	IP56	IP22
Entrées Vidéo	2 x DVI 1 x RGB 3 x NTSC/PAL	1 x DVI-D 1 x HDMI 1 x VGA 1 x NTSC/PAL 1 x USB	1 x DVI-D 1 x HDMI 1 x VGA 1 x NTSC/PAL 1 x USB	2 x DVI 1 x VGA 1 x NTSC/PAL
Télécommande	-	-	-	-
Multi-affichage	Oui	Oui	Oui	Oui

GPS

Les GPS fabriqués par Furuno intègrent la technologie SBAS (Satellite-Based Augmentation Systems). Cette technologie apporte une correction supplémentaire par satellite à la précision de votre GPS, augmentant ainsi très sensiblement la précision des mesures.

GPS & DIFFÉRENTIELS



GP39

Navigateur GPS donnant un positionnement rapide et précis

Écran 4,2" LCD couleur d'une grande netteté - IPX6
 • Récepteur GPS 12 canaux combiné à la technologie intégrée SBAS (WAAS/EGNOS/MSAS) • 12-24Vcc - NMEA0183/USB •

Antenne GPA-C01/câble 10m

• 7 affichages dont 2 personnalisables - 10 000 waypoints, 100 routes, 3 000 traces

CONTENU DE LA BOÎTE : 1 x GP39 ; 1 x Antenne GPA-C01 avec câble 10m ; 1 x Capot de protection ; 1 x Pièces de rechanges standard et matériel d'installation

Montage sur étrier (0,39 kg) :

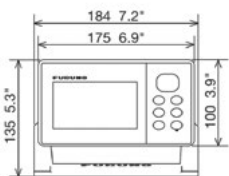

Montage encastré (0,36 kg) :

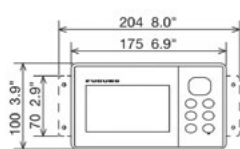

IMD03473DAB

499,17 € HT

599 € TTC



00143586000

Kit encastrément extérieur type F (GP39)

74,17 € HT

89 € TTC



GP170

GPS Plotter 5,7" LCD couleur VGA (640 x 480)

WAAS/EGNOS/WM • Antenne GPA017S/câble 15m • 12-24Vcc (Usage Professionnel) - 4x ports NMEA0183 - 1 port Ethernet - 1 port USB • Sans câble DATA

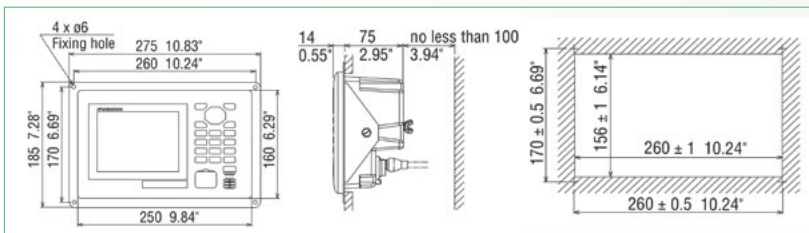

IMD03226014

2 474,17 € HT

2 969 € TTC



CONTENU DE LA BOÎTE : 1 X GPS GP170 ; 1 X Étrier ; 2 X Molettes ; 1 X Antenne GPA-017S ; 1 X Kit de visserie ; 1 X Lot de Fusibles ; 1 X Chiffon de nettoyage ; 1 X Câble d'antenne, 15m (TNC PS/PS-3D-L15M-R) ; 1 X Câble d'alimentation, 3m (MJA3SPF0013A) ; 1 X Manuel d'installation ; 1 X Manuel d'utilisation

IMD03226015	GP170 avec Antenne DGPS GPA021S/câble 15m, 12-24Vcc	3 330,00 € HT	3 996 € TTC
00003925100	Kit DGPS op20-56 avec antenne GP021S pour GP170	832,50 € HT	999 € TTC
00015405410	Cordon Data (6PF<->Nu) - 5m (existe aussi en 10m, nous consulter)	37,50 € HT	45 € TTC
00015968811	Cordon Data (7PF<->Nu) - 5m	85,00 € HT	102 € TTC
00003783100**	IF-2550-IEC1 Interface polyvalente et programmable	1 082,50 € HT	1 299 € TTC
RO-00088	Câble convertisseur NMEA0183/USB opto isolé	165,83 € HT	199 € TTC
00117311010	Câble équipe 15m TNC-PS/PS-3D-L15M-R pour FA50 GP170 FA170	74,17 € HT	89 € TTC
00003783900	GPA-022S Antenne DGPS/GLONASS pour GP170 (nécessite un kit DGPS dans le GP170)	474,17 € HT	569 € TTC

Textes et photos non contractuels. Les prix sont donnés à titre indicatif, ils sont susceptibles de varier et d'être modifiés à tout moment et sans préavis.



RD33

Répétiteur et organisateur de données 4,3" LCD haute résolution 700cd/m²

Convertisseur et interfaces NMEA0183/NMEA2000 • Pages personnalisables, de la pleine page à la page multi informations • Convertisseur et interfaces NMEA0183/NMEA2000 • 2 entrées et 2 sorties NMEA2000 (NMEA2000) incorporées pour la gestion du réseau • Affichage du vent Apparent, du vent Vrai et de la Direction du vent GnW (ajout d'un compas nécessaire) • Alarmes de surveillance en simultanées pour les données suivantes : Température de l'eau, la profondeur, vitesse, arrivée, ancre, XTE, odomètre, temps et compte à rebours, roulis et tangage, vitesse du vent, batterie.

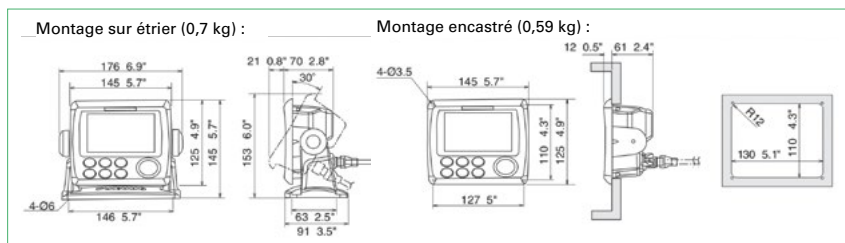

CONTENU DE LA BOÎTE : 1 x Écran RD33 ; 1 x Capot de protection ; 1 x Étrier ; 2 x Molettes ; 1 x Câble NMEA2000, 6m ; 1 x Joint d'encastrement ; 1 x Gabarit de découpe pour l'encastrement ; 1 x Kit d'installation ; 1 x Manuel d'utilisation ; 1 x Guide d'utilisation simplifié plastifié (Multilingue) ; 1 x Guide d'explication CANBUS

IMD02361001
621,67 € HT | 746 € TTC



00015405410	Cordon Data (6PF<->Nu) - 5m (existe aussi en 10m, nous consulter)	37,50 € HT	45 € TTC
00115675000	Façade avant pour remplacement des GP30/31/32 et RD30 par les GP33/RD33 tout en gardant l'encastrement des anciens	24,17 € HT	29 € TTC

PACK RD33

Face aux traditionnelles centrales de navigation avec girouettes anémomètres mécaniques, Furuno France vous présente une solution fiable et résistante dans le temps et par tous les temps: Un pack RD33 Loch/sondeur et girouette anémomètre ultrason !

IMD02361001PK1
1 855,68 € HT
2 226,82 € TTC

COMPOSITION DU PACK IMD02361001PK1 :

RD33 (IMD02361001)

Organiseur, répétiteur et convertisseur de données NMEA0183/CAN bus 4.3"

IDST810 (IDST810-FF40-1)

Sonde active multicapteurs NMEA2000 traversante plastique - Profondeur, vitesse, température et attitude du bateau - 235 kHz - Connecteur Micro-C NMEA2000 - Bluetooth - 6m de câble

LC-CV7	CV7 Capteur girouette-anémomètre à ultrasons à bras incliné Mesure du vent apparent . NMEA0183
00015405410	Cordon Data (6PF<->Nu) - 5m
OD-NAW-MM1MF1MF4001	Dérivation NMEA2000 4 - Certifié
OD-NAR-MF1000000001	Terminaison F NMEA2000 - Certifié
OD-NAR-MM1000000001	Terminaison M NMEA2000 - Certifié
OD-NAD-MM1MF1000G01M	Câble NMEA2000 M/F 1M - Certifié





RD20

Répétiteur et organisateur de données 5" LED

144x144mm LED rouge - 12-24Vcc - NMEA0183

CONTENU DE LA BOÎTE : 1 x Écran RD20 ; 1 x Accessoires d'installation ; 1 x Pièces de rechange

IMD030430AB

TARIF : NOUS CONSULTER

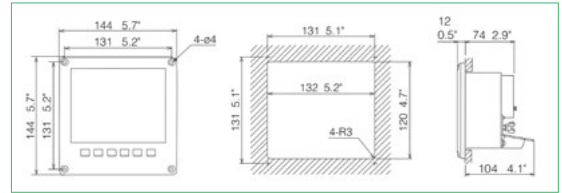

RD50

Répétiteur et organisateur de données 8"4 LCD

240x240mm - 12 fenêtres - 12-24V - NMEA0183

CONTENU DE LA BOÎTE : 1 x Écran RD50 ; 1 x Accessoires d'installation ; 1 x Pièces de rechange

IMD02362001

TARIF : NOUS CONSULTER

00001619700	Commande déportée RD20/RD50	Nous consulter
00001619800	Dimmer RD20 / RD50	Nous consulter
00001631300	Étrier RD50	Nous consulter



GP340

Antenne active GPS WAAS, EGNOS, MSAS et GAGAN NMEA2000

12 canaux - IP56 - 6m de câble - 12Vcc (Possibilité de commander câble NMEA018en option)

Compatible avec GPS L1/L5, GLONASS L1, Galileo E1/E5, QZSS L1/L5, et Beidou B1/B2

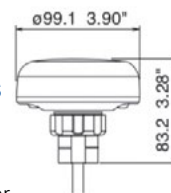

IMD03170001

399,16 € HT

478,99 € TTC

GP3-400-183-06	CABLE EQUIPE 6M NMEA0183 pour GP340	55 € HT	66 € TTC
----------------	-------------------------------------	---------	----------



ROGPS6

Antenne Active GPS

NMEA0183 - 4800 Bauds - 72 canaux - GPS, GLONASS, Beidou, SBAS - IPX7- 10-35Vcc - Câble 15m

AV-UXAGSG00RO

182,50 € HT

219 € TTC

INSTRUMENTATION FI70

Avec un unique indicateur multi-affichage «tout en un», l'Instrumentation FI70 s'adapte à tous types de bateaux. L'écran 4,1" très lumineux permet une excellente visibilité même dans des conditions à fort ensoleillement.

Les capteurs se connectent au réseau NMEA2000 pour une utilisation simple et fiable. L'interface graphique est conviviale, elle vous permet de personnaliser votre affichage, de choisir les informations que vous voulez et comme vous voulez les afficher.

GPS & DIFFÉRENTIELS



FI70

Indicateur multifonction 4,1"

320x240 (QVGA) • 700 cd/m² • IPX6
• NMEA2000 • 6m de câble • Mode d'affichage Analogique, Graphique, Autoroute, Chronomètre

(compte à rebours), AIS (25 cibles max sur 6mn), Affichages multiples numériques, lecture facilitée avec de larges caractères et les données en plein écran.

Affichage des données :

- Vitesse distance (surface, GPS, VMG, LOG, Trip)
- Vent (Vitesse, Angle, Direction géographique)
- Cap (cap à suivre, route surface, route fond...)
- 1,2 ou 3 Moteurs (Consommation et niveau de carburant, Compte-tour moteur)
- Navire (angle de barre, Roulis-Tangage)
- Dérive latérale

CONTENU DE LA BOÎTE :

1 x Instrumentation FI70 ; 1 x 6m de câble ; 1 x Matériel d'installation

IMD03413001
532,50 € HT
639 € TTC

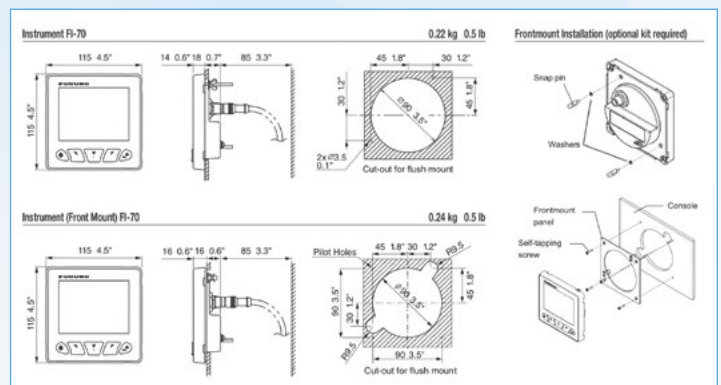

Cap

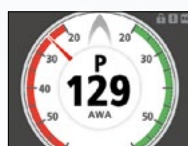

Vent

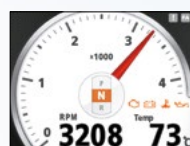

Moteur RPM (simple)



Moteur RPM (triple)



AIS



Graph



Autoroute

CAPTEURS



IDST810

Sonde active multicapteurs NMEA2000 traversante plastique. Profondeur, vitesse, température et attitude du bateau.

235 kHz - Connecteur Micro-C NMEA2000 - Bluetooth - 6m de cble. Nouvelle roue à aubes Gen2.

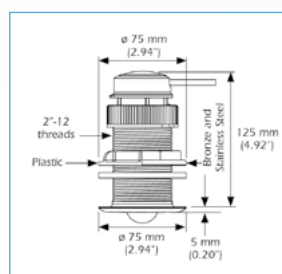

AI-IDST810-FF40-1
499,17 € HT
599 € TTC

FI-5001

Girouette anémomètre avec bras de 372mm

Pour la connecter à un réseau NMEA200 il faut connecter une interface IF-NMEAFI (ref : 00002704700). Sans câble.

00001048200

299,17 € HT

359 € TTC

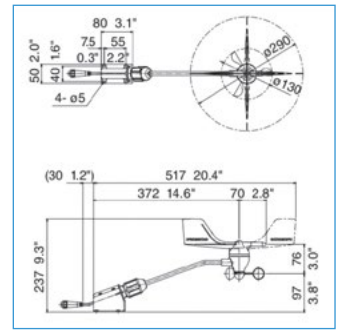

FI-5001L

Girouette anémomètre avec bras de 720mm

Pour la connecter à un réseau NMEA200 il faut connecter une interface IF-NMEAFI (ref : 00002704700). Avec crochet de verrouillage sur l'attache de mât • Sans câble

00001572300

407,50 € HT

489 € TTC

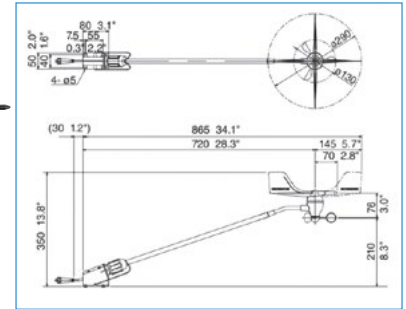
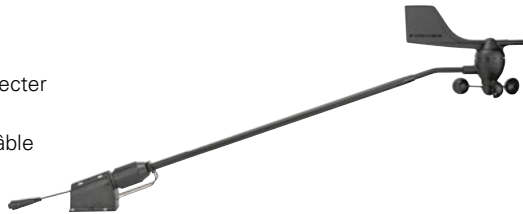

ACCESSOIRES

OD-STARTER-KIT	Kit de démarrage NMEA2000 p.79	127,16 € HT	152,59 € TTC
00140877000	Kit de montage par l'avant pour FI70 (OP26-29)	44,17 € HT	53 € TTC
SW-SP5S	POD pour barre à roue pour 3 Instrumentations type FI70 - façade non découpée (Surface max utilisable : 375x127mm)	441,25 € HT	529,50 € TTC
SW-SP1BOX	POD pour 1 instrument Type FI70	125,76 € HT	150,92 € TTC

PACK FI70PK1

FI70 (IMD03413001)

Indicateur multifonction 4,1" NMEA2000 - 6m de câble

FI-5001 (00001048200)

Girouette anémomètre avec bras de 372mm - Sans câble

FI-5002 (00001076500)

Boîte de jonction NMEA2000 12Vcc - 8 PORTS

IDST810 (AI-IDST810-FF40-1)

Sonde active multicapteurs NMEA2000 traversante plastique. Profondeur, vitesse, température et attitude du bateau. 235 kHz - Connecteur Micro-C NMEA2000 - Bluetooth - 6m de câble.

00001051100 Câble 30m de Girouette/Anémomètre FI5001 + Boîte de jonction pied de mât

IF-NMEAFI (00002704700) Boîte de jonction - Convertisseur Analogique-NMEA2000

IMD03413001PK1

1 703,33 € HT

2 044 € TTC



PACK FI70PK2

FI70 (IMD03413001)

Indicateur multifonction 4,1"

CV7 WINDYPLUG (LC-CV7-WINDYPLUG)

Girouette anémomètre statique à ultrasons - Capteur baromètre NMEA2000 - IP67 - Support oblique - 25m de câble - 12Vcc

IDST810 (AI-IDST810-FF40-1)

Sonde active multicapteurs NMEA2000 traversante plastique. Profondeur, vitesse, température et attitude du bateau. 235 kHz - Connecteur Micro-C NMEA2000 - Bluetooth - 6m de câble.

IMD03413001PK2
1 904,01 € HT | 2 284,81 € TTC



OD-NAW-MM1MF1MF4001	Dérivation NMEA2000 4 - Certifié
OD-NAR-MF1000000001	Terminaison F NMEA2000 - Certifié
OD-NAR-MM1000000001	Terminaison M NMEA2000 - Certifié
OD-NAD-MM1MF1000G01M	Câble NMEA2000 M/F 1M - Certifié



PÉRIPHÉRIQUES ET CÂBLES POUR FI70

00001051100	Câble 30m de Girouette/Anémomètre FI5001/FI5001L + Boîte de jonction pied de mât	74,17 € HT	89 € TTC
00001061800	Câble 50m de Girouette/Anémomètre FI5001/FI5001L + Boîte de jonction pied de mât	149,17 € HT	179 € TTC
00001076500	FI-5002 Boîte de jonction NMEA2000 12Vcc - 8 PORTS	149,17 € HT	179 € TTC
00002704700	IF-NMEAFI Boîte de jonction - Convertisseur Analogique-NMEA2000	149,17 € HT	179 € TTC
00153306000	Cordon NMEA2000 Micro5C droite 5 plots M/F - 1m	37,50 € HT	45 € TTC
00153307000	Cordon NMEA2000 Micro5C droite 5 plots M/F - 2m	43,33 € HT	52 € TTC
00153308000	Cordon NMEA2000 Micro5C droite 5 plots M/F - 6m	65,83 € HT	79 € TTC
00110578010	Cordon NMEA2000 avec connecteur Micro5C droite 5 plots F <> Nu - 1m	32,50 € HT	39 € TTC
00150703000	Cordon NMEA2000 avec connecteur Micro5C droite 5 plots F <> Nu - 2m	38,33 € HT	46 € TTC
00150704000	Cordon NMEA2000 avec connecteur Micro5C droite 5 plots F <> Nu - 6m	57,50 € HT	69 € TTC
00110582010	Câble NMEA2000 Micro5C coudée 5 plots M/F - 30cm	21,17 € HT	25,40 € TTC
00110583010	Câble NMEA2000 Micro5C coudée 5 plots M/F - 1m	43,33 € HT	52 € TTC
00110584010	Câble NMEA2000 Micro5C coudée 5 plots M/F - 5m	57,50 € HT	69 € TTC
00110585010	Câble NMEA2000 Micro5C coudée 5 plots M/F - 10m	77,50 € HT	93 € TTC
00110586010	Câble NMEA2000 Micro5C coudée 5 plots M/F - 20m	115,83 € HT	139 € TTC
00110581010	Cordon NMEA2000 avec connecteur Micro5C coudé 5 plots F <> Nu - 6m	43,33 € HT	52 € TTC
00001091300	Boîte de jonction pied de mât pour FI5001	35 € HT	42 € TTC
00150705000	T. de connexion Mâle/Femelle/Femelle (Micro5C)	68,33 € HT	82 € TTC
00150707000	Terminaison mâle (Micro5C)	34,17 € HT	41 € TTC
00150706000	Terminaison femelle (Micro5C)	34,17 € HT	41 € TTC
RO-00051	Connecteur Mâle/Femelle terminaison en ligne NMEA2000 (Micro5C)	44 € HT	52,80 € TTC
RO-NGX-1-USB	Interface bidirectionnelle NMEA2000/USB opto isolé (compatible MaxSea TZ mais non compatible SC Setting Tool pour SCX20)	332,50 € HT	399 € TTC
00107783010	Connecteur Femelle/Femelle terminaison en ligne NMEA2000	32,50 € HT	39 € TTC

Diagramme de connexions

NOUS CONSULTER

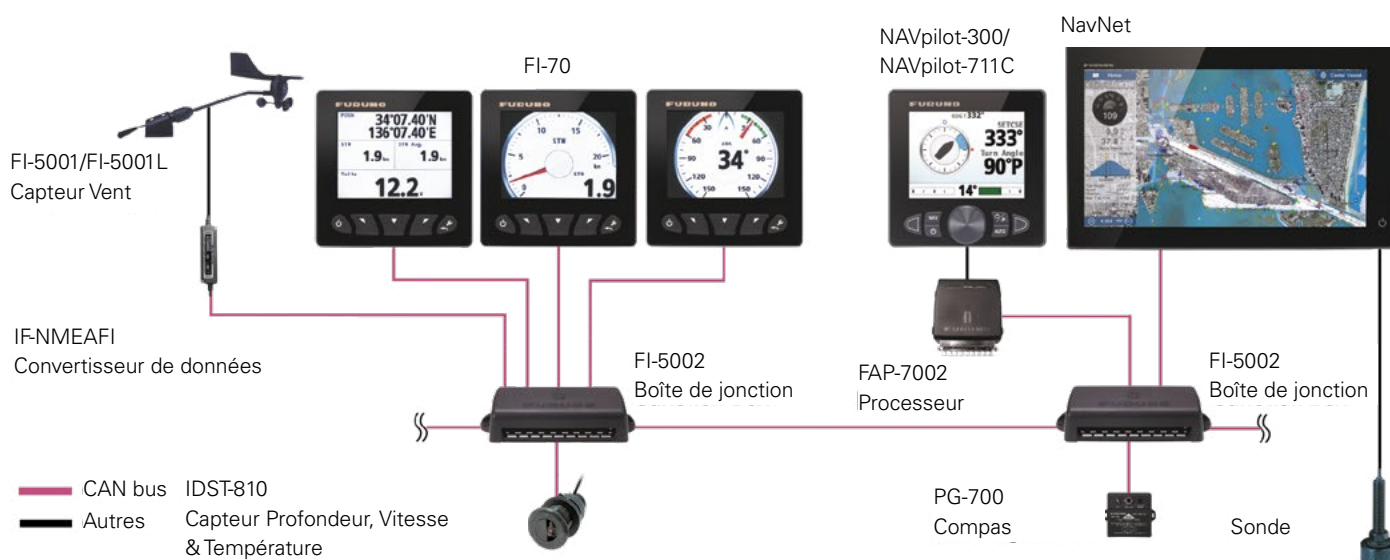

PILOTES AUTOMATIQUES

Compas et groupes

Pilote automatique pour bateaux à moteur avec un algorithme développé à partir du NAVpilot-700. Spécial Hors-Bord, il fonctionne sans Feedback. Le NAVpilot-300 a le même design que le FI70 et est doté d'une commande déportée GC-001 sans fil Bluetooth intuitive. Lorsque vous appuyez sur une touche du GC-001 et la déplacez, l'angle est détecté et le NAVpilot-300 fera tourner le navire.



NAVpilot-300

FAP-3011 (Indicateur 4,1") + FAP-3012 (Calculateur) + GC-001 (Commande déportée sans fil)

IMD03230003

1 749,17 € HT

2 099 € TTC



- Pilote automatique NMEA2000 - 10A en continu et 20A pendant 5 secondes 12-24Vcc
- Écran 4,1" LCD QVGA (320x240), 700cd/m² - IP67
- Mode : Sabiki & FANTUM Feedback - Feed Back en option
- Compatible avec Volvo IPS et YAMAHA HelmMaster
- Logiciel adaptatif avec un algorithme d'auto-apprentissage pour optimiser votre pilote continuellement - Pas de mode Vent

CONTENU DE LA BOÎTE : 1 x FAP-3011 (Indicateur 4,1") ; 1 x FAP-3012 (Calculateur) ; 1 x GC-001 (Commande déportée sans fil) ; 1 x Matériel d'installation et pièces détachées

Montage sur étrier (0,22 kg) :

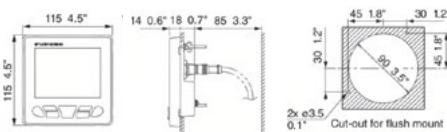

Processeur (1,5 kg) :

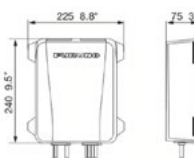

Montage encastré (0,43 kg) :

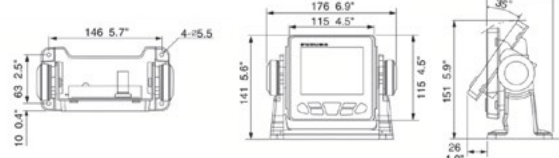

PACK NAVPILOT-300

Indicateur + Calculateur + Commande déportée

1 749,17 € HT

2 099 € TTC

IMD03230003PK1

Indicateur + Calculateur + Commande déportée + PG700

2 373,33 € HT

2 848 € TTC

IMD03230003PK2

Indicateur + Calculateur + Commande déportée + PG700 + LE-2200843 RV112V

3 073,33 € HT

3 688 € TTC

00003553400	GC-001 Commande déportée sans fil Bluetooth avec capteur d'angle pour NAVpilot-300	390,83 € HT	469 € TTC
IMD03221001	PG700 Compas Minigyro 2 axes équipés d'une prise NMEA2000 - 12Vcc - 6m de câble	624,17 € HT	749 € TTC
00003553300	FAP-3011 Pupitre supplémentaire 4.1" NMEA2000	682,50 € HT	819 € TTC
00003767800	FAP-6112 Feed Back Pro rotatif en aluminium et 20m de câble pour NAVpilot Série 700/300	482,50 € HT	579 € TTC
LE-2200843	RV1 12V Groupe réversible barre hydraulique - 12Vcc, 0,1 à 1L/min - cylindrée maxi du vérin 216cm ³	700 € HT	840 € TTC
00003802500	Passerelle Yamaha HelmMaster	1 382,50 € HT	1 659 € TTC
00003802400	Passerelle VOLVO IPS - Non compatible avec Volvo Penta IPS lorsque l'application Volvo Marine Leisure est chargée	2 415,83 € HT	2 899 € TTC

📍 Détendez-vous et laissez le NAVpilot série 700 vous conduire vers votre destination !

Déplacement de 2 à 20 tonnes en charge. Mode vent intégré. Calculateur 25A en continue et 50A pendant 5s, au choix Feed Back linéaire ou rotatif ou bien sans Feed Back, 12/24Vcc.

Il utilise un logiciel adaptatif avec un algorithme d'auto-apprentissage : il enregistre en temps réel les paramètres (vitesse, trim, effets de la marée et du vent, météo etc.) pour optimiser votre pilote continuellement.

Trouvez les échos de poissons avec votre sondeur et le NAVpilot activera le mode exclusif "FishHunter™" pour effectuer des manœuvres automatiques autour de la cible sélectionnée. Cette fonctionnalité peut également être utilisée pour l'Homme à La Mer (MOB).



MODE SABIKI™

Le pilote va maintenir le même cap en marche arrière pour compenser la dérive due au vent et au courant à faible vitesse. Permet de tenir le bateau au même point lors d'action de pêche à soutenir.



NAVpilot-711C

IMD034240BB

1 915,83 € HT 2 299 € TTC

FAP-7011C (Indicateur 4,1")
+ FAP-7002 (Calculateur)

Pilote automatique NMEA2000 (connexion directe avec NavNet3D, NavNet TZtouch2, NavNet TZtouch3, NavNet TZtouchXL et F170) 12-24Vcc

- Écran 4,1" LCD QVGA (320x240), 700cd/m²
- 3 modes d'exploitation : CAP, NAV, VENT
- Modes jour et nuit
- Facile à installer
- Système de bagues à visser
- 10m de câble, livré sans compas
- Feed Back en option

CONTENU DE LA BOÎTE :

- 1 x Contrôleur ; 1 x Capot de protection ; 1 x Câble de connexion contrôleur<>processeur, 15m ; 1 x Terminaison ; 1 x Joint d'encastrement ; 1 x Guide de découpe pour l'encastrement ; 1 x Processeur ; 4 x Fusibles ; 1 x Câble, 20m ; 1 x Tringlerie de feedback avec rotule ; 1 x Kits d'installation ; 1 x Manuel d'installation ; 1 x Manuel d'utilisation ; 1 x Guide d'utilisation simplifié plastifié (multilingue) ; 1 x Packing List

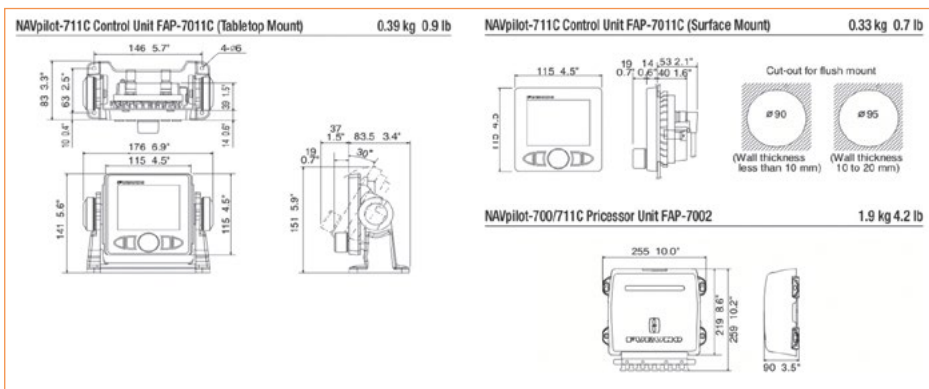

Exemple de configuration :

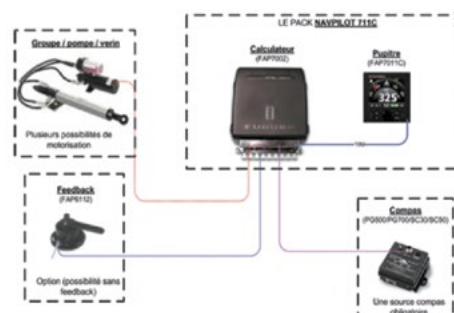

NAVpilot-711C PK1

IMD034240AB

2 332,50 € HT 2 799 € TTC

FAP-7011C (Indicateur 4,1") + FAP-7002 (Calculateur) + FAP-6112 (Feed-Back rotatif)

- Pilote automatique NMEA2000 (connexion directe avec NavNet3D, NavNet TZtouch2, NavNet TZtouch3, NavNet TZtouchXL et F170) 12-24Vcc
- Écran 4,1" LCD QVGA (320x240), 700cd/m² - 3 modes d'exploitation : CAP, NAV, VENT - Mode jour et nuit - Facile à installer - Système de bagues à visser - 10m de câble

- CONTENU DE LA BOÎTE :** 1 x Unité de contrôle FAP7011C ; 1 x Calculateur FAP7002 ; 1 x Feed-Back rotatif FAP6112 avec 20m de câble ; 1 x 15m de câble entre l'unité de contrôle et le calculateur ; 1 x Pièces de rechange standard ; 1 x Matériel d'installation ; 1 x Accessoires et Manuel d'utilisation



Textes et photos non contractuels. Les prix sont donnés à titre indicatif, ils sont susceptibles de varier et d'être modifiés à tout moment et sans préavis.

PACK NAVPILOT-711C

IMD034240AB	Indicateur + Calculateur	1 915,83 € HT	2 299 € TTC
PK1 IMD034240AB	Indicateur + Calculateur + Feed Back rotatif (00003767800)	2 332,50 € HT	2 799 € TTC
PK3 IMD034240ABPK3	Indicateur + Calculateur + Feed Back rotatif (00003767800) + PG700	2 956,67 € HT	3 548 € TTC

ACCESSOIRES

00003802500	Kit d'interface Yamaha (Passerelle Autopilot + Interface Yamaha) - mode SABIKI™ non disponible Non compatible avec HELM MASTER EX	1 382,50 € HT	1 659 € TTC
00003767800	Feed Back Pro rotatif en aluminium et 20m de câble pour NAVpilot Série 700/300 (FAP-6112)	482,50 € HT	579 € TTC
00003781100	Commande à distance type Dodge (FAP-6232) pour NAVpilot	457,50 € HT	549 € TTC
00004282000	Pupitre supplémentaire 4,1" + 10m de câble (calculateur) (FAP-7011C)	615,83 € HT	739 € TTC
RE-TILLER-NFU	Télécommande NFU IP66 pour NAVpilot-711C (PACK 1xXD4PA22 + 2x ZBE101)	207,50 € HT	249 € TTC



RO-00593

FAPAR4502 Feed-Back Hord Bord linéaire
Garantie 12 mois

RO-00593

690,83 € HT

829 € TTC



LE-2204113

Capteur à câble (VMH EX225 HP/3500 PRO) - Montage babord

LE-2204113

1 037,70 € HT

1 245,24 € TTC

LE-2204147

Capteur à câble (VMH EX225 HP/3500 PRO) - Montage tribord

LE-2204147

1 037,70 € HT

1 245,24 € TTC





NAVpilot-1000



FAP-10001 (Indicateur 5,73")
+ FAP-10002 (Calculateur)



Pilote automatique HSC(Heading Control System) 12-24 VDC IP22 • Ecran 5,7" LCD Couleur (720cd/m2) • Connexion jusqu'à 3 télécommandes FU/ RFU • Mode IMO & Non IMO • Mode NAV suivi de route (en mode non IMO uniquement) • Connexion aux Navnet TZT2BB, TZT3 & TZTXL (en mode non IMO uniquement) • Interface IEC61162-1/2, IEC1162-450, NMEA2000 • Compatible Système de barre Analogique ou en mode non IMO Solénoïd • Homologué HSC (Hight Speed Craft)

CONTENU DE LA BOÎTE : 1 FAP-10001 (Indicateur 5,73") ; 1 FAP-10002 (Calculateur) ; matériel d'installation, fusible de rechange ; manuel d'installation et d'utilisation (en Anglais); 1 câble FRU-NMEA-MMFF-060; 1 câble FRU-LMT-18-NMEA-C02 ; 1 câble FRU-LMT-15VDC-002

HCS (Heading Control System) Pilote Automatique IMO

Le NAVpilot-1000 est un pilote automatique homologué HCS (Heading Control System) spécialement développé pour les navires professionnels et Mega Yacht, il est Homologué IMO.

Il peut être connecté à un système de pilotage analogique ou à un système de pilotage à solénoïde, qui sont souvent utilisés pour les navires de grandes tailles.

Utilisable sur des navires jusqu'à 100 mètres de long, le NAVpilot-1000 possède des modes IMO et non-IMO en fonction des types de systèmes de barre ou des exigences d'exploitation et couvre différents types de navires.

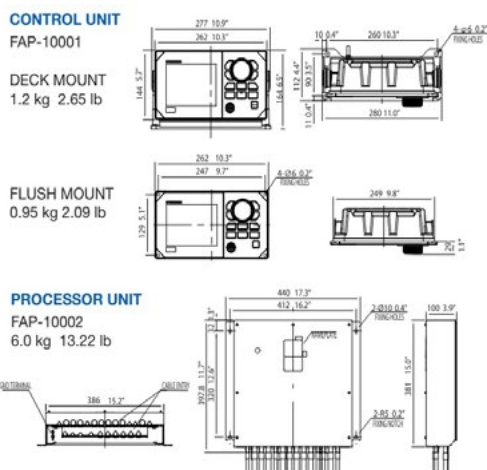

INTERCONNECTION DIAGRAM

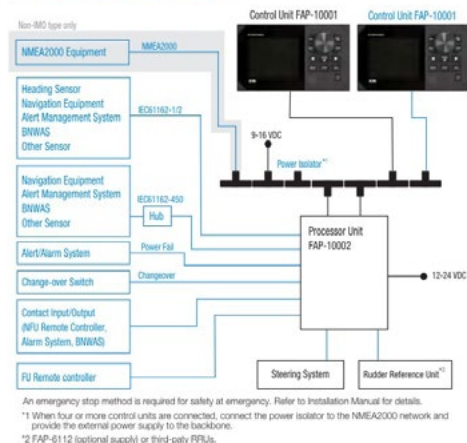

PACK NAVPILOT-1000

FAP-10001 (Indicateur 5,73") + FAP-10002 (Calculateur)

IMD034380AA

Tarif : Nous consulter

ACCESSOIRES

00004288700 FAP-10001 UNITE DE CONTROLE NAVPILOT1000

Tarif : Nous consulter

00003767800 FAP-6112-200 CAPTEUR D'ANGLE DE BARRE

482,50 € HT

579 € TTC

MINI GYRO, COMPAS SATELLITAIRES



PG700

Compas Minigyro 2 axes équipés d'une prise NMEA2000
• 12Vcc • 6m de câble

IMD03221001

624,17 € HT

749 € TTC

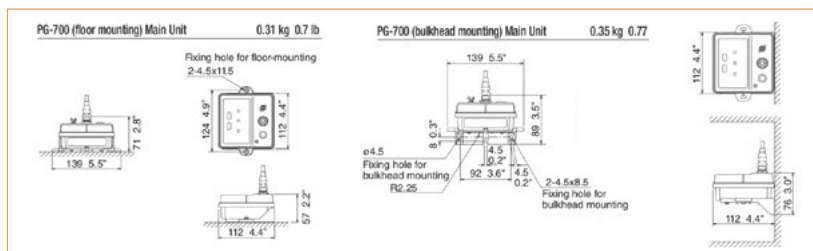

PG500

Compas Minigyro 2 axes, Nord vrai

Sorties : AD10 et 2 x NMEA0183 - 12-24Vcc •
2m de câble Alim/Data + 10m de câble Data



IMD016650AB

749,17 € HT

899 € TTC

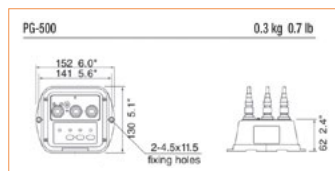

SCX20

Compas Satellitaire
NMEA2000 12-24Vcc

Radôme compact 4 antennes avec montage sur toit inclus, 6m de câble NMEA2000
Informations extrêmement précises de cap, de tangage, de roulis et de hauteur de houle utilisant six lignes de bases tracées entre les 4 antennes

CONTENU DE LA BOÎTE : 1 x Antenne ; 1 x Câble FRU-NMEA-PMMFF (6m) ; 1 x Kit de montage sur toit

IMD031520AB

1 249,17 € HT

1 499 € TTC

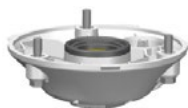
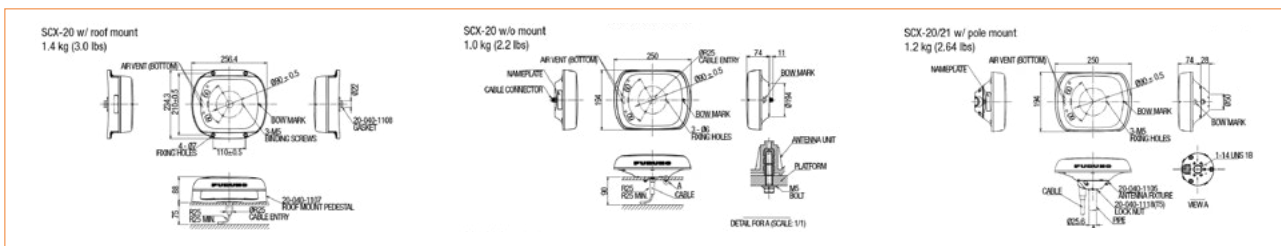

00155492000

Kit montage sur mâtèreau en option pour SCX20

182,50 € HT

219 € TTC



SCX21

Compas Satellitaire
NMEA0183 12-24Vcc

Radôme compact 4 antennes avec montage sur mâtèreau inclus, 15m de câble NMEA0183 • 3 sorties NMEA0183 (2 quand un GP39 est connecté) • Informations extrêmement précises de cap de tangage, de roulis et de hauteur de houle utilisant six lignes de bases tracées entre les 4 antennes

CONTENU DE LA BOÎTE : 1 x Antenne ; 1 x Câble FRU-CF-F (15m) ; 1 x Kit de montage sur mâtèreau (kit de montage sur toit non pris en charge)

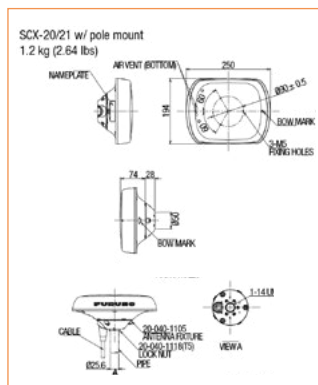

IMD036670AB

1 249,17 € HT

1 499 € TTC



Textes et photos non contractuels. Les prix sont donnés à titre indicatif, ils sont susceptibles de varier et d'être modifiés à tout moment et sans préavis.



SC33

**Compas Satellitaire
12-24Vcc (sur commande)**

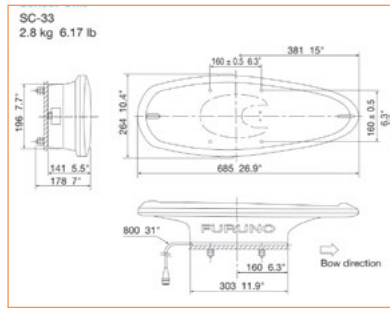

IMD03668002

2 907,50 € HT

3 489 € TTC



- Radôme 2 antennes
- Câble NMEA2000 6m

10031530410	OP20-37 Pics anti-oiseaux (vendu à l'unité prévoir 4 pièces pour SC33/70 et 7 pièces pour SC130)	19 € HT	22,80 € TTC
00153309000	Câble NMEA2000 15m pour relier le SC33 à l'interface NMEA2000/0183 (00001146900)	132,50 € HT	159 € TTC
00153310000	Câble NMEA2000 30m pour relier le SC33 à l'interface NMEA2000/0183 (00001146900)	224,17 € HT	269 € TTC
00150681000	Kit RETROFIT SC30-SC33 (OP20-50)	207,50 € HT	249 € TTC



SC70

Compas Satellitaire 12-24Vcc

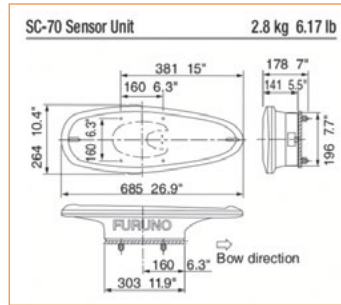

IMD0345200D**

4 665,83 € HT

5 599 € TTC



2 antennes GPS sorties : AD10/IEC61162/IEC61162-2/ IEC61162-450/NMEA2000 12-24Vcc - Sans câble.
Connecteur spécifique optionnel FRU-NMEA-PMM-02 pour le connecter au réseau NMEA2000.

CONTENU DE LA BOÎTE : 1 x Antenne (Livrée Sans câble d'antenne) ; 1 x Afficheur + étrier ; 1 x Boîte de jonction ; 1 x Matériel d'installation



SC130

**Compas Satellitaire
(écran + antenne)**

IMD0347000D

TARIF : NOUS CONSULTER

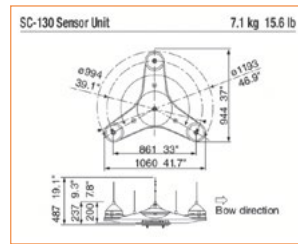

3 antennes GPS • Sorties : AD10/IEC61162/IEC61162-2/IEC61162-450/NMEA2000 12-24Vcc - Sans câble

CONTENU DE LA BOÎTE : 1 x Antenne (Livrée Sans câble d'antenne) ; 1 x Afficheur ; 1 x Boîte de jonction ; 1 x Matériel d'installation

00162902000	Câble antenne équipé 15m pour SC70 et SC130	299,17 € HT	359 € TTC
00147097000	Câble antenne équipé 30m pour SC70 et SC130	482,50 € HT	579 € TTC
00159233000	Connecteur spécifique FRU-NMEA-PMM-02 pour connecter le SC70 au réseau NMEA2000	24,17 € HT	29 € TTC



GROUPES RÉVERSIBLES À DÉBIT RÉGLABLE L&S - BATEAUX À MOTEUR



LE-2200843	RV112V	Groupe réversible barre hydraulique	12Vcc, 0,1 à 1L/min - cylindrée maxi du vérin 216cm ³	700 € HT	840 € TTC
LE-2200410	RV2		12Vcc, 0,2 à 2L/min, 25A - cylindrée maxi du vérin 432cm ³	807,50 € HT	969 € TTC
LE-2200945	RV224V		24Vcc, 0,2 à 2L/min, 25A - cylindrée maxi du vérin 432cm ³	807,50 € HT	969 € TTC

GROUPES À ÉLECTROVANNES À DÉBIT RÉGLABLE L&S



LE-2200XXX

LE-2200409	EV212V	Groupe à électrovannes barre hydraulique	12Vcc, 0,2 à 2L/min - cylindrée maxi du vérin 432 cm ³	2 215,83 € HT	2 659 € TTC
LE-2200980	EV224V		24Vcc, 0,2 à 2L/min - cylindrée maxi du vérin 432 cm ³	2 199,17 € HT	2 639 € TTC
LE-2200844	EV312V		12Vcc, 0,3 à 3L/min - cylindrée maxi du vérin 650 cm ³	2 365,83 € HT	2 839 € TTC
LE-2200981	EV324V		24Vcc, 0,3 à 3L/min - cylindrée maxi du vérin 650 cm ³	2 365,83 € HT	2 839 € TTC

VÉRINS LINÉAIRES SIMPLES L&S - VOILIERS



32ST16



40ST16
(12 ou 24V)
50ST20
(12 ou 24V)

LE-2203063	32ST16	Vérin hydraulique à débit fixe	12 Vcc, poussée 280kg - Couple max. 50 mkg	1 715,83 € HT	2 059 € TTC
LE-2203066	40ST16		12Vcc, poussée 450kg - Couple max. 100 mkg, course 240mm voiliers < 44 pieds	1 715,83 € HT	2 059 € TTC
LE-2203067	40ST1624V		24Vcc, poussée 450kg - Couple max. 100 mkg, course 240mm voiliers < 44 pieds	1 715,83 € HT	2 059 € TTC
LE-2203068	50ST20		12Vcc, poussée 700kg - Couple max. 200 mkg, course 300mm, voiliers > 44 pieds	1 890,83 € HT	2 269 € TTC
LE-2203069	50ST2024V		24Vcc, poussée 700kg - Couple max. 200 mkg, course 300mm, voiliers > 44 pieds (24Vcc sur demande)	1 890,83 € HT	2 269 € TTC
LE-2203603	40ST16	Vérin hydraulique à débit réglable	12Vcc, pousse 450kg - Couple max. 100 mkg	1 890,83 € HT	2 269 € TTC
LE-2201557	KIT40ST16	Kit de démontage rapide du 40ST16 (15mm) jusqu'à épuisement du stock		83,33 € HT	100 € TTC
LE-2201558	KIT50ST20	Kit de démontage rapide du 50ST20 (17mm) jusqu'à épuisement du stock		83,33 € HT	100 € TTC

RADARS

Solutions : Radar-WIFI DRS4W - Radar-PC - Radar

SOLUTION RADAR-WIFI DRS4W

DRS4W

- Radôme 49cm 4kW Wifi ; 36MN ; 5,7kg
- Largeur du faisceau 7,2° ; 12 – 24V, 2.1-1.0A ; Sans câble
- Écran : GP1871F et GP1971F ou iPad ou iPhone (application DRS4W)
- Modes : Zone d'Alarme, Gain automatique, STC automatique, compensation de retour de pluie, Compensation des bruits automatique, Secteur aveugle, Décentrage, Mesure des distances des cibles
- Poids : 5,7 kg



IMD03439004

1 632,50 € HT

1 959 € TTC

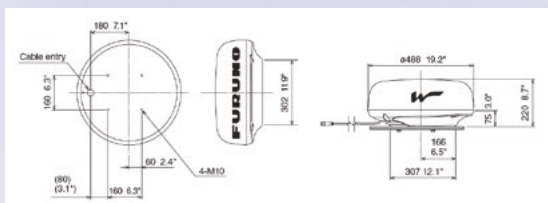

00126602000	Câble d'alimentation de 20m nécessaire pour DRS4W	165,83 € HT	199 € TTC
SW-SM-18-U	Support pour radar de 38/45cm	544,60 € HT	653,52 € TTC

Vous pouvez également superposer l'image Radar du DRS4W directement sur votre cartographie dans l'application TZ iBoat !

Il suffit d'ajouter le module Radar à votre TZ iBoat App afin de superposer l'image radar directement sur les cartes Raster et ainsi améliorer la sécurité à bord !



Module Radar en option

Pour plus de détails sur TZ iBoat, rendez-vous sur l'Apple Store.

SOLUTION RADAR-PC

TZ TIMEZERO

FURUNO

Avec un logiciel Maxsea TIMEZERO, transformez votre PC en RADAR en y connectant directement une antenne radar (DRS) Furuno avec une connexion Ethernet.

Exemple de configuration

PC (fixe ou portable) Fourniture client

Pack Radar-PC

- Comprenant :
- TZ Navigator Wide + Module Radar
 - Antenne radar DRS + Câble

Pour bénéficier de l'Overlay (superposition) et contrôler votre image radar sur la carte marine, connectez votre GPS et le compas de votre pilote automatique avec les interfaces ci-après.



RO-00088	Interface bidirectionnelle NMEA0183/USB opto isolé	165,83 € HT	199 € TTC
RO-NGX-1-USB	Interface bidirectionnelle NMEA2000/USB opto isolé (compatible MaxSea TZ mais non compatible SC Setting Tool pour SCX20)	332,50 € HT	399 € TTC
00003767000	Interface IF-NMEA2K2 bidirectionnelle NMEA2000/NMEA0183 opto isolé	265,83 € HT	319 € TTC

Textes et photos non contractuels. Les prix sont donnés à titre indicatif, ils sont susceptibles de varier et d'être modifiés à tout moment et sans préavis.

SOLUTION RADAR

Le RADAR est l'instrument de navigation et de sécurité par excellence. Conçu pour un très grand public de bateaux de plaisance, de pêche et de travail, la gamme de RADARS chez Furuno bénéficie de la technologie largement éprouvée par les professionnels de la mer. Ils sont reconnus depuis 1971 aux NMEA Awards pour être les meilleurs radars du marché.

RADAR 8" LCD



Model 1815

Radars 8,4" + Radôme 49cm/4kW/36MN/15m
câble - 12-24Vcc

IMD03492007

3 165,83 € HT

3 799 € TTC

Le modèle 1815 est un radar LCD de 8,4" conçu pour les bateaux de plaisance et les navires de pêche. Doté des hautes performances que vous attendez des produits FURUNO :

- Grande netteté de l'afficheur
- Haute sensibilité du capteur vous permet d'acquérir les cibles des navires, des bouées et autres objets à la surface de l'eau et sur les côtes
- Faible consommation électrique : 38 W au maximum
- Réglages automatiques avancés pour le gain et la compensation du retour de pluie et de mer.
- Fonction Fast Target Tracking
- Modes : « True trail » : Trace vraie ; « True motion » : Mouvement vrai ; « True view » : Vue réaliste

CONTENU DE LA BOÎTE : 1 x Afficheur ; 1 x Antenne Radôme ; 1 x Câble de 15 m ; 1 x Câble d'alimentation 3.3 m ; 1 x Pièces de rechange, Matériel d'installation

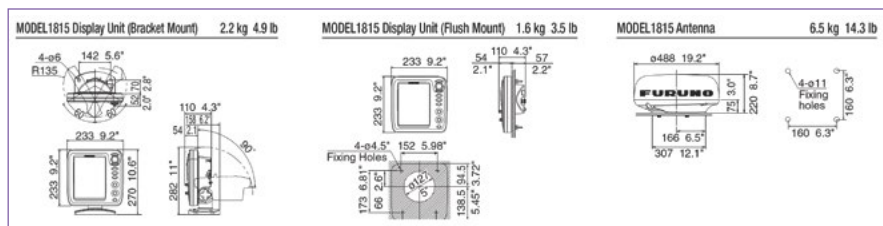

00148955000	Câble 15M FRU-CF-FF-15M pour M1815 pour connecter l'indicateur à l'aérien	190,83 € HT	229 € TTC
RM-RAM-101-FU1U	Kit de montage plafond pour sondeur FCV588 et radar MODEL 1815 (Montage possible sur FCV628)	91,67 € HT	110 € TTC
SW-SM-24-U	Support pour voilier pour radar de 49/61cm	535,99 € HT	643,19 € TTC
SW-PMA-57-M1	Support pour bateaux moteurs modulaire inclinaison arrière de 5" (127 mm), base 7"x 7", LTB possible, prévoir platine ADA en complément	294,17 € HT	353 € TTC
SW-ADA-R1	Platine modulaire adaptée à tous les radômes et radars poutres (contrôler avec le guide de références)	198,56 € HT	212,10 € TTC
RO-CMT1**	Compensateur de ligne de foi des radars DRS4DL+, DRS2DNXT et 4DNXT pour mât rotatif.	1 149,17 € HT	1 379 € TTC

Multiposte

IMD03492010	RDP-157 Radar MODEL 1815 8,4" sans radôme et sans câble pour utilisation multipostes	1 582,50 € HT	1 899 € TTC
00151262000	Câble 15m FRU-2P5S-FF-15M pour configuration multiposte (ne convient pas pour connecter l'indicateur à l'aérien)	149,17 € HT	179 € TTC
00151264000	Câble 20m FRU-2P5S-FF-20M pour configuration multiposte (ne convient pas pour connecter l'indicateur à l'aérien)	190,83 € HT	229 € TTC
00151268000	Câble 30m FRU-2P5S-FF-30M pour configuration multiposte (ne convient pas pour connecter l'indicateur à l'aérien)	282,50 € HT	339 € TTC

RADAR - SÉRIE FR

Les FR-10 et FR-12 sont des écrans radar de 10,4" et 12,1" utilisés pour les capteurs radars de la série DRS. Cette gamme d'écran radar associée à la série des radars DRS offre des performances supérieures et de nouvelles fonctionnalités, et s'adapte à une plus large gamme de navires sur différents marchés.

Grâce à une sélection élargie de types d'antennes radar, allant des radômes compacts à une variété d'aériens tournants, de radar à semi-conducteurs ou à magnétron, il y a un total de 18 combinaisons possibles.



FR10

Radar LCD 10,4" + antenne radar série DRS optionnelle au choix - sans câble



FR12

Radar LCD 12,1" + antenne radar série DRS optionnelle au choix - sans câble



Écran modèle FR-10
3.2 kg, 7 lbs

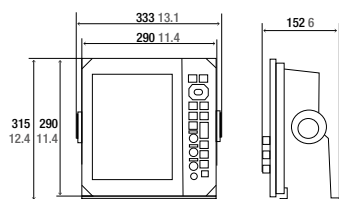

IMD040240BA

2 124,17 € HT

2 549 € TTC

Écran modèle FR-12
3.9 kg, 8.6 lbs

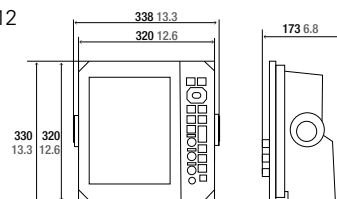

IMD040250BA

2 665,50 € HT

3 199 € TTC

00015405410	MJ-A6SPF0003-050C Cordon Data (6PF<->Nu) - 5m (existe aussi en 10m, nous consulter) pour DATA 1 et 2	37,50 € HT	45,00 € TTC
00015968811	MJ-A7SPF0003-050C Cordon Data (7PF<->Nu) 5m pour DATA 3	85 € HT	102 € TTC
00153306000	FRU-NMEA-PMMFF-020 Cordon NMEA2000 Micro5C droite 5 plots M/F - 2m	43,33 € HT	52 € TTC
00161319000	OP03-266-E Kit de carte RP optionnel OP03-266-E pour afficher les échos radar en superposition sur les cartes MapMedia mm3d sur le FR-12.	1 582,50 € HT	1 899 € TTC

IMD03660001	DRS4DL+ Radar avec magnetron - Radôme 49cm - 4kW - 36MN - Largeur du faisceau : 5.2°; 12 – 24V - Sans câble	2 049,17 € HT	2 459 € TTC
IMD040650AA	DRS2D-NXT Radar DOPPLER sans-magnetron - Radôme 49cm - 25W - 48MN - largeur de faisceau de 5.2° ; 12-24V - Sans câble	2 665,83 € HT	3 199€ TTC
IMD03456001	DRS4D-NXT Radar DOPPLER sans-magnetron - Radôme 61cm - 25W - 48MN - largeur de faisceau de 3.9° ; 12-24V - Sans câble	3 165,83 € HT	3 799 € TTC
IMD03658000	DRS6A-NXT Radar DOPPLER sans-magnetron au choix, radiateur 3,5', 4' ou 6' - 25W - 72MN - Largeur de faisceau de 1.4° à 2.3° ; 12 - 24V (sans câble et sans radiateur)	6 499,17 € HT	7 799 € TTC

Textes et photos non contractuels. Les prix sont donnés à titre indicatif, ils sont susceptibles de varier et d'être modifiés à tout moment et sans préavis.

IMD040160AA	DRS12A-NXT Radar DOPPLER sans-magnetron au choix, radiateur 4' ou 6' - 100W - 96MN - Largeur de faisceau de 1.4° à 1.9° ; 24V (sans câble et sans radiateur)	7 082,50 € HT	8 499 € TTC
IMD040170AA	DRS25A-NXT Radar DOPPLER sans-magnetron au choix, radiateur 4' ou 6' - 200W - 96MN - Largeur de faisceau de 1.4° à 1.9° ; 24V (sans câble et sans radiateur)	8 249,17 € HT	9 899 € TTC
IMD034550BB	DRS6A X-CLASS Radar avec magnetron au choix, radiateur 3,5', 4' ou 6' - 6kW - 96MN - Largeur de faisceau de 1.4° à 2.3° ; 24V (sans câble et sans radiateur)	6 415,83 € HT	7 699 € TTC
IMD03416000	DRS12A X-CLASS Radar avec magnetron au choix, radiateur 4' ou 6' - 12kW - 96MN - Largeur de faisceau de 1.4° à 1.9° ; 24V (sans câble et sans radiateur)	6 582,50 € HT	7 899 € TTC
IMD03417000	DRS25A X-CLASS Radar avec magnetron au choix, radiateur 4' ou 6' - 25kW - 96MN - Largeur de faisceau de 1.4° à 1.9° ; 24V (sans câble et sans radiateur)	7 082,50 € HT	8 499 € TTC

00151260000	FRU-2P5S-FF-10M-A Câble radar Ethernet/alimentation 10m (Multiposte RDP-157 (MODEL1815), DRS4DL+, DRS2DNXT, DRS4DNXT, DRS6ANXT, DRS12A-NXT, DRS25A-NXT, DRS6A_XCLASS, DRS12A-XCLASS et DRS25A-XCLASS).	115,83 € HT	139 € TTC
00151262000	FRU-2P5S-FF-15M-A Câble radar Ethernet/alimentation 15m (Multiposte RDP-157 (MODEL1815), DRS4DL+, DRS2DNXT, DRS4DNXT, DRS6ANXT, DRS12A-NXT, DRS25A-NXT, DRS6A_XCLASS, DRS12A-XCLASS et DRS25A-XCLASS).	149,17 € HT	179 € TTC
00151264000	FRU-2P5S-FF-20M-A Câble radar Ethernet/alimentation 20m (Multiposte RDP-157 (MODEL1815), DRS4DL+, DRS2DNXT, DRS4DNXT, DRS6ANXT, DRS12A-NXT, DRS25A-NXT, DRS6A_XCLASS, DRS12A-XCLASS et DRS25A-XCLASS).	190,83 € HT	229 € TTC
00151268000	FRU-2P5S-FF-30M-A Câble radar Ethernet/alimentation 30m (Multiposte RDP-157 (MODEL1815), DRS4DL+, DRS2DNXT, DRS4DNXT, DRS6ANXT, DRS12A-NXT, DRS25A-NXT, DRS6A_XCLASS, DRS12A-XCLASS et DRS25A-XCLASS).	282,50 € HT	339 € TTC

00821930000	XN10A Radiateur XN10A 3,5' (FR8065_FR8125_DRS6AXNT_DRS6AXCLASS)	1 049,17 € HT	1 259 € TTC
00821974000	XN12A Radiateur XN12A 4' (FR8065_FR8125_DRS6AXNT_DRS12ANXT_DRS25ANXT_DRS6AXCLASS_DRS12AXCLASS_DRS25AXCLASS)	1 132,50 € HT	1 359 € TTC
00838602000	XN13A Radiateur XN13A 6' (FR8065_FR8125_DRS6AXNT_DRS12ANXT_DRS25ANXT_DRS6AXCLASS_DRS12AXCLASS_DRS25AXCLASS)	2 132,50 € HT	2 559 € TTC

RISK VISUALIZER™

Risk Visualizer™ est une technologie affichant les zones de collision potentielles en fonction de la position et du mouvement de tous les navires environnants (cibles AIS et/ou ARPA). Grâce à cet affichage, il est facile d'obtenir un aperçu rapide et intuitif de la situation autour de votre navire. En outre, des alertes codées par couleur en fonction de la menace de collision, du vert (normal) au rouge (dangereux), vous aideront à évaluer le niveau de danger et à planifier votre prochaine manœuvre. Il s'agit de notre premier radar commercial à intégrer cette fonctionnalité, contribuant ainsi à l'amélioration continue de la sécurité en mer.



FAST TARGET TRACKING™

Fast Target Tracking™ affiche instantanément un vecteur indiquant la vitesse et le cap de la cible. Les cibles sont automatiquement suivies depuis le début, ce qui permet de calculer immédiatement la trajectoire de la cible et d'afficher son vecteur vitesse.

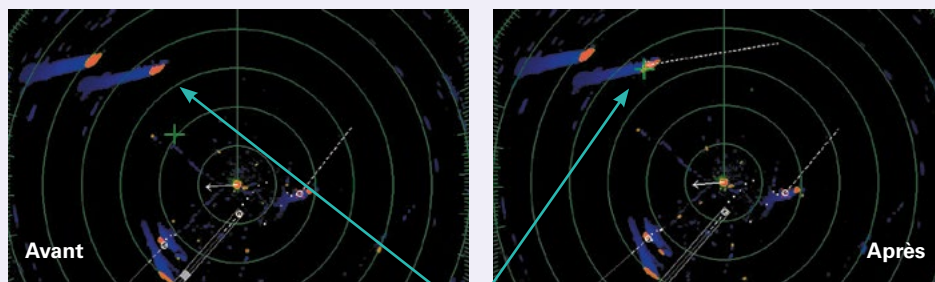

Cible acquise

TARGET ANALYZER™

Target Analyzer™ analyse les cibles et identifie celles qui sont dangereuses et susceptibles d'entrer en collision avec votre navire, en utilisant différentes couleurs en fonction du degré de dangerosité. Les cibles potentiellement dangereuses s'affichent en différentes couleurs permettant à l'utilisateur de comprendre en un seul coup d'œil les menaces pour la sécurité de sa navigation.

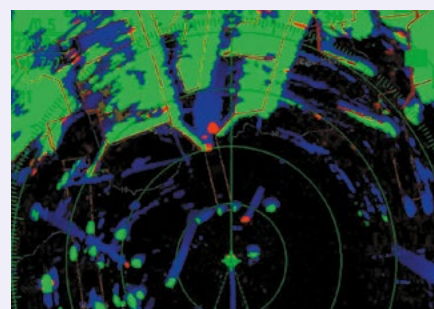

ECHO AVERAGE

Echo Average (moyenne d'écho) atténue les échos irréguliers, tels que les réflexions de surface et les précipitations, et stabilise les échos provenant des bateaux. Il s'agit de vous permettre de voir plus facilement ce que vous avez besoin de voir, même dans de mauvaises conditions météorologiques telles que la houle, les précipitations ou le brouillard dense.

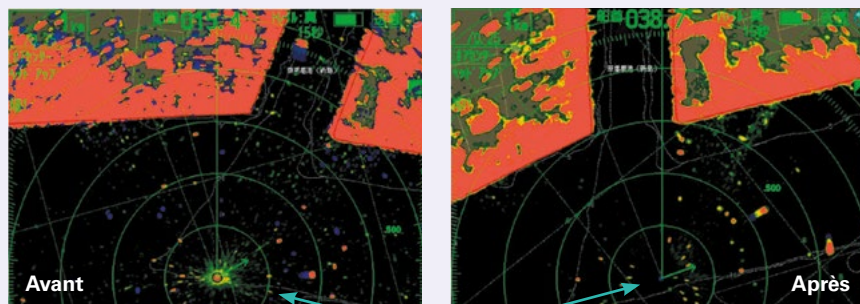

Atténuation claire de l'écho

SUPERPOSITION SUR L'IMAGE RADAR DE LA CARTOGRAPHIE, DES POINTS ET DES LIGNES.

Le FR12 peut afficher les échos radar superposés aux cartes MapMedia MM3D*.

*FR12 uniquement. Cette fonction nécessite l'installation du kit de carte RP optionnel OP03-266-E.

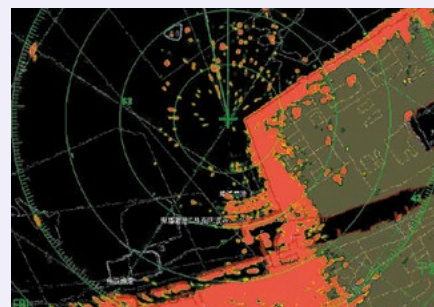

RADAR - SÉRIE FAR



FAR15x3 Radar non IMO - disponible en version Black Box, 15" ou 19" LCD, avec antenne de 4 ou 6 pieds

Fonctions : Target Analyzer; Fast Target Tracking TT ; ACE

CONTENU DES BOÎTES : 1 x Processeur ; 1 x Unité de contrôle ; 1 x Câble DVI-D 5 m ; 1 x Matériel d'installation

IMD03468000	FAR1513BB Radar Bande x - Black Box - 12kW - ARPA 50 cibles - 96MN - 24 Vcc	Nous consulter
IMD03469000	FAR1523BB Radar Bande x - Black Box - 25kW - ARPA 50 cibles - 96MN - 24 Vcc	Nous consulter



FAR15x8 Radar IMO - disponible en version Black Box, 15" ou 19" LCD, avec antenne de 4, 6,5 ou 8 pieds

Les Radars FAR15X8BB sont des radars homologués SOLAS d'une puissance de 12kW et 25kW en bande X : 2 antennes radar disponibles : 4 pieds ou 6,5 pieds ; Présenté en version Black Box (sans écran) il est possible de le décliner en 2 tailles d'écran : 15" avec l'écran MU-150HD pour les navires de jusqu'à 500 GT (catégorie 3) ; Échelle maximum : 96 MN et 19" avec l'écran MU190 pour les navires de jusqu'à 10 000 GT (catégorie 2) ; Les Fonctions "ACE" et "TARGET TRACKING" (50 cibles) ; Affichage des cibles en provenance d'un AIS (300 cibles) ; Possibilité d'Interswitcher 2 radars ; Possibilité de connexion à un Ecdis pour Overlay Radar ; Performance Monitor PM32A en option pour les navires SOLAS.

CONTENU DES BOÎTES : 1 x Processeur ; 1 x Clavier RCU-028 avec câble de 5m ; 1 x Scanner ; 1 x Guide d'utilisation. Câble radar en option

IMD03411006	 FAR1518BB/220VAC Radar Bande X - Black Box - 12kW - ARPA 50 cibles - 96MN - 220 Vca	Nous consulter
IMD03411000	 FAR1518BB/24VDC Radar Bande x - Black Box - 12kW - ARPA 50 cibles - 96MN - 24 Vcc	Nous consulter
IMD03412006	 FAR1528BB/220VAC Radar Bande x - Black Box - 25kW - ARPA 50 cibles - 96MN - 220 Vca	Nous consulter
IMD03412000	 FAR1528BB/24VDC Radar Bande x - Black Box - 25kW - ARPA 50 cibles - 96MN - 24 Vcc	Nous consulter



FAR2x8 Radar IMO - disponible en version Black Box, 15", 19", 23" ou 27" LCD, avec antenne de 4, 6,5, 8 ou 12 pieds (Sband)

La série des Radars FAR2XX8 est spécialement conçue pour les navires répondant aux normes SOLAS : Interface utilisateur simple et ergonomique ; Réseau Ethernet pour connexion facile aux ECDIS & VDR FURUNO ; Interface DVI-I pour connexion aux VDR autre que FURUNO ; Fonctions "ACE" et "Fast Target Tracking".

CONTENU DES BOÎTES : 1 x processeur ; 1 x Clavier RCU-014 ; 1 x Scanner ; 1 x Lot d'installation ; 1 x Manuel d'utilisation

FAR2218BB MKII	 Radar Bande X - Black Box - ARPA + Antenne 6,5/12kW/0,125 à 96MN - 220 Vca	Nous consulter
FAR2228BB MKII	 Radar Bande X - Black Box - ARPA + Antenne 8 pieds/25kW/0,125 à 96 MN - 220Vca	Nous consulter
FAR2238SBB	 Radar Bande S - Black Box - ARPA + Antenne 12 pieds/30kW/0,125 à 96 MN - 220Vca	Nous consulter
FAR2228NXTBB	 Radar Bande X - Sans Magnétron - Black Box - ARPA + Antenne 8 pieds/600kW/0,125 à 96 MN - 220 Vca	Nous consulter
FAR2238NXTBB	 Radar bande S - Sans Magnétron - Black Box + Antenne 12 pieds/250W/0,125 à 96 MN - 220 Vca	Nous consulter

00852305000**	ARP11 ARPA 10 cibles manuelles pour série MODEL1835/MODEL1935/MODEL 1945/FR8065/FR8125	607,50 € HT	729 € TTC
00004011000	AD100 Convertisseur pour gyro compas (Clock & Data + NMEA0183)		Nous consulter
00015405410	Cordon Data (6PF<->Nu) - 5m (existe aussi en 10m, nous consulter)	37,50 € HT	45 € TTC
00015402810	Cordon Data (7PF<->Nu) - 5m	90,83 € HT	109 € TTC
00003044300	Alimentation RU3423 - 220Vca --> 24Vcc - 7A	915,83 € HT	1 099 € TTC
RO-00068	HUB8 Switch 8 ports 10/100Mbps	62,50 € HT	75 € TTC

SONDEURS & SONARS

La technologie sondeur vient de faire un grand bond en avant avec la fonction TruEcho CHIRP™ et les fréquences combinées !



FCV600



Sondeur TrueEcho CHIRP™ 5,7"
(640x480 VGA - 1 000 cd/m²)
Puissance 600W



FCV800



Sondeur TrueEcho CHIRP™ 8,4"
(800x600 SVGA - 800 cd/m²)
Puissance 600W/1kW

En option : boîtier MB1100 pour sondes FURUNO

Mono Fréquence, Bi-Fréquence, Zoom, Nav Data, A-Scope, Marqueur Zoom, Bottom-Lock, TruEcho CHIRP™, Discrimination du Fond, Extension de la gamme de couleurs, ACCU-FISH™, RezBoost™, Wifi, Dureté du fond • Fréquence CW 50/200 kHz, Fréquence CHIRP 40 à 225 kHz • Combinez les sondes TruEcho CHIRP™ et CW - pour pouvoir utiliser toutes les fonctions : TruEcho CHIRP™, ACCU-FISH™ et Discrimination du fond • correction de houle (nécessite la connexion à un compas satellitaire de type SCX • Dureté du fond pour les traceurs externes tels que TZ Professional et Olex (FCV-800 uniquement)

Montage sur étrier 1,2kg, 2,9 lbs

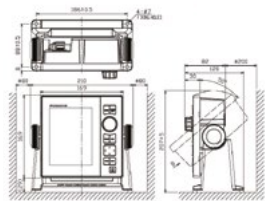

Montage encastré

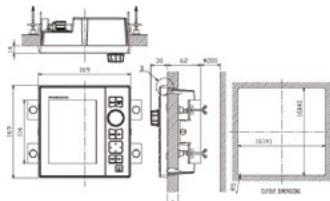

Montage sur étrier 2,4kg, 5,3 lbs

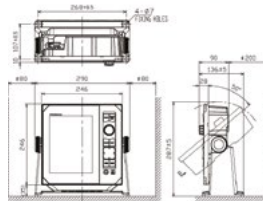

Montage encastré

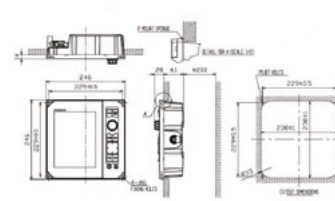

CONTENU DE LA BOÎTE : 1 x Écran ; 1 x Capot de protection ; 1 x Étrier ; 1 x Molette ; 1 x Câble d'alimentation et Data, 2m ; Matériels d'installation.

IMD040670AA

1249,17 € HT

1 499 € TTC

IMD040680AA

2 024,17 € HT

2 429 € TTC

00164107000	FRU-CF-H07-02M Câble d'alimentation pour FCV600	44,17 € HT	53 € TTC
00163823000	OP02-89 Kit de montage encastré par l'arrière FCV600	135 € HT	162 € TTC
00164108000	FRU-CF-H16-02M Câble d'alimentation pour FCV800	50,83 € HT	61 € TTC
00163615000	FRU-MJ10CCB12-30 Câble adaptation pour FCV800 et sonde double bande CHIRP	60,83 € HT	73 € TTC
00163824000	OP02-88 Kit de montage encastré par l'avant FCV800	48,33 € HT	58 € TTC

Textes et photos non contractuels. Les prix sont donnés à titre indicatif, ils sont susceptibles de varier et d'être modifiés à tout moment et sans préavis.



RezBoost™ est la technologie de détection acoustique par traitement du signal.

RezBoost™ améliore la netteté, la séparation des échos proches du fond et de la discrimination entre chaque échos jusqu'à 8 fois par rapport à un sondeur conventionnel (FDF™) tout en utilisant une sonde standard en 50/200kHz jusqu'à 300m.

Cette technologie simplifie la discrimination de chaque échos dans un banc de poisson et permet de distinguer les poissons fourrages des prédateurs.



La technologie discrimination de fonds offre la possibilité, en complément des fonctions de sondeur classique, d'analyser et d'illustrer la nature du fond : vase, sable, gravier ou roche, dans des fonds de 5 à 100M.



ACCU-FISH™ est une fonction de détermination de la taille des poissons propre à FURUNO pour évaluer individuellement la taille d'un poisson.

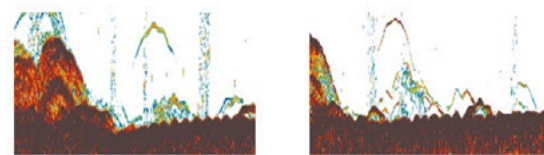

Rezboost OFF

Rezboost ON

Avec RezBoost : écho plus précis et meilleure séparation

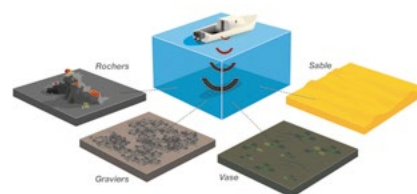

FCV295

Sondeur graphique numérique LCD 10,4"
450cd/m²



FCV1150

Sondeur graphique numérique LCD 12,1"
450cd/m²

Résolution 640x480 pixels • Puissance 1000 à 3000W • Technologie Filtre Digital, ajustement automatique, nouveau traitement du gain, fonction contour blanc, synthétiseur libre, fréquences ajustables aux sondes : Fréquences 25 à 52 kHz / Fréquences 66 à 110 kHz / Fréquences 140 à 170 kHz / Fréquences 184 à 220 kHz • NMEA0183 • Alimentation 12-24Vcc • Compatible avec toutes les sondes Furuno p.52.

FCV295 (70 kg)

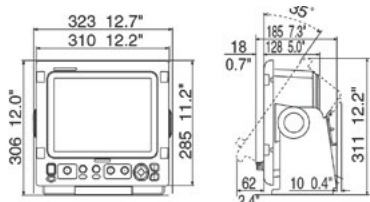

FCV1150 - Montage sur étrier (8,2 kg) :

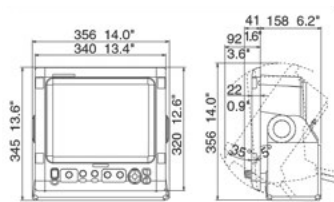

Montage encastré (6,8 kg) :

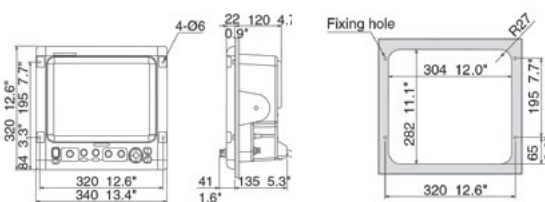

CONTENU DE LA BOÎTE : 1 x Écran ; 1 x Capot de protection ; 1 x Étrier ; 2 x Molettes ; 4 x Fusibles ; 1 x Joint d'encastrement ; 1 x Gabarit de découpe pour l'encastrement ; 1 x Kit d'installation ; 2 x Cosses ; 1 x Chiffon de nettoyage ; 1 x Manuel d'installation ; 1 x Manuel d'utilisation ; 1 x Guide d'utilisation simplifié plastifié (Multilingue)

IMD02956001

3 832,50 € HT

4 599 € TTC

IMD03007001

5 999,17 € HT

7 199 € TTC



FCV38

IMD0348300A

TARIF : NOUS CONSULTER

Sondeur à faisceau divisé basse fréquence 38 kHz et 4 kW haute puissance avec indicateur de taille de poisson.



FCV1900

IMD02200000

TARIF : NOUS CONSULTER

Sondeur professionnel numérique Black Box avec synthétiseur libre bi-fréquence de 15 à 200kHz (écran à commander séparément).

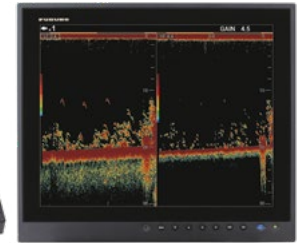

FCV1900B

Sondeur professionnel numérique Black Box avec BroadBand TruEcho CHIRP™

FCV1900G

FCV1900G Sondeur professionnel numérique BlackBox avec BroadBand TruEcho CHIRP™ et DISCRIMINATION DÉTAILLÉE DE POISSONS

Affichage détaillé d'un banc de poissons (TruEcho CHIRP™)
Affichage fin des fonds, détection du poisson « à l'unité ».

Affichage détaillé d'un banc de poissons (TruEcho CHIRP™)
Affichage fin des fonds, détection du poisson « à l'unité ».
Affichage de la répartition des tailles de poisson dans un banc

1000 à 3000W • Augmentation du taux de transmission (de 1,4 à 2,3 fois supérieur) • Pas de ligne de réjection (profondeur < à 5 m) • Possibilités d'affichage de 4 fréquences différentes à l'écran (si couplé à un DFF3 ou BBDS1), discrimination du fond possible si couplé à un BBDS1. Voir les sondes compatibles p.52.

CONTENU DE LA BOÎTE : 1 x Processeur (FCV-1901) ; 1 x Clavier (FCV-1902) ; 1 x Pièces de rechange, matériels d'installation

IMD02200000B

IMD02200000G

TARIF : NOUS CONSULTER

TARIF : NOUS CONSULTER



FCV2100

IMD03435005

TARIF : NOUS CONSULTER

Sondeur Professionnel BlackBox, BroadBand TruEcho CHIRP™ & MULTIFAISCEAUX, fonctions discrimination de tailles et répartition horizontale et verticale du banc de poissons.

Compensation de hauteur de houle (compas satellitaire), discrimination de fond (DFF1-UHD)
Sonde (Diam.160) , 70-130kHz, 1 Kw, 24Vcc.
Ports : 3X NMEA0183, LAN, USB, CIF, 2DVI-D, XGA, SXGA, FULL HD, UXGA, RGB.

CONTENU DE LA BOÎTE : 1 x Sondeur black-box FV2100 ; 1 x Processeur FCV-2101 ; 1 x Trackball TCU-001 avec 5m de câble ; 1 x Transmetteur FCV-2102 ; 1 x Sonde FCV-2103 avec 30m de câble ; 1 x Pièces détachées, matériel d'installation



FSS3BB

IMD0365900A

TARIF : NOUS CONSULTER

Sondeur Professionnel BlackBox TruEcho CHIRP™ 1 à 3kW bi-fréquence composé d'un processeur, d'un émetteur-récepteur, d'un Trackball.

La sonde ainsi que l'écran (p.24), au choix, sont optionnels.

En complément des qualités de détection CHIRP, il offre 2 principales fonctions indispensables au zéro rejet et à une pêche sélective responsable :

- La discrimination d'espèce
- La discrimination de taille de poisson.

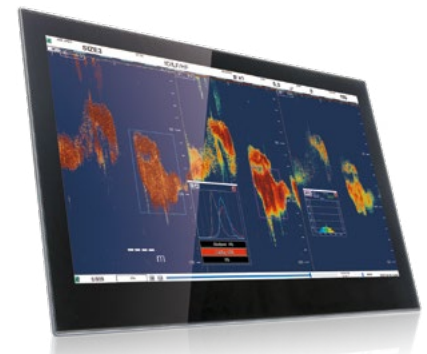

00002253100

CM265LHG • Sonde CHIRP, XID, 42-65 & 130-210kHz 1kW, calibrée pour le FCV1900G et le FSS3BB

Nous consulter

00002740600

CM599LHG • Sonde CHIRP, XID, 28-60 & 130-210kHz 2-3kW, calibrée pour le FCV1900G et le FSS3BB

Nous consulter

WASSP : SONDEURS MULTIFAISCEAUX

WASSP F3

F3 avec DRX-32, sonde 160KHz, câbles, capteur de mouvement. Interface utilisateur nécessaire CDX GUI ou TZ (en option)



TARIF : NOUS CONSULTER

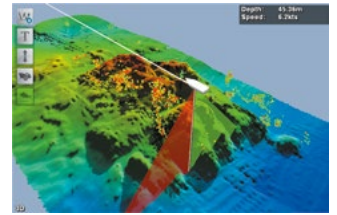

OPTIONS : Licence exportation, module dureté du fond, module SIDESCAN, détection dans la colonne d'eau, historique détection poissons, marées, DATA export.

WASSP F3, pour la pêche :	WASSP W3, pour les yachts :	WASSP S3, pour le scientifique :
EN-WMB-F3M-160-10 EN-WMB-F3Xi-160-10 EN-WMB-F3XI-080-10	EN-WMB-W3i-160-10 EN-WMB-W3P-160E	EN-WMB-S3i-160E-10 EN-WMB-S3PR-160E-05

SONARS

SONARS À BALAYAGE

IMD03450088	CH500150BB Sonar à balayage rapide 12/24Vdc, 150kHz, Black box, sans MAIN SHAFT, sans tube, sans câble, sans moniteur, stabilisateur intégré.	Nous consulter
IMD03450A03	CH500150 Sonar à balayage rapide 12/24Vdc, 150kHz, sans MAIN SHAFT, sans tube, sans câble, écran 12" MU121C, stabilisateur intégré.	Nous consulter
IMD03451032	CH600BB Sonar à balayage rapide 12/24Vdc, 85-215kHz, Black Box livré sans écran, sans MAIN SHAFT, sans tube, sans câble, stabilisateur intégré.	Nous consulter
IMD02197017	CH37BB Sonar à balayage rapide 24 à 32Vcc, 162kHz, sans tube, Black Box. Vision des fonds en 3D	Nous consulter

SONARS OMNIDIRECTIONNELS MULTIFAISCEAUX, 360° PERMANENT



FSV75



FSV25-MARK2

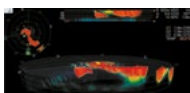

FSV25-MARK2
F3D-S

IMD03278003	CSH5LMK2 Sonar 110/220Vca, Black Box 16 couleurs, 55kHz (68 sur demande), 30m de câble, sans tube, soft épave, raccordable à un écran RGB optionnel	Nous consulter
IMD03279002	CSH8LMK2 Sonar 115/230Vca, Black Box 16 Couleurs, 85kHz, 30m de câble, sans tube, raccordable écran RGB optionnel	Nous consulter
IMD0404100B	FSV85MK2 Sonar numérique omnidirectionnel Sonar couleur numérique omnidirectionnel 360°, 80kHz, stabilisateur intégré, livré avec tube.	Nous consulter
IMD02333001	FSV75 Sonar numérique omnidirectionnel Sonar numérique omnidirectionnel 180° orientable, 180kHz, stabilisateur intégré, livré avec tube.	Nous consulter
EXU00001041	FSV75-3D Code de déblocage fonction 3D du FSV75.	Nous consulter
IMD0403800B	FSV25MK2 Sonar numérique omnidirectionnel Processeur 24Vcc, Hull Unit et Power supply 220Vac, 18/20/22 kHz, stabilisateur intégré, livré avec tube, sortie écran SXGA 1280 x 1024 ; UXGA 1600 x 1200 ; WUXGA 1920 x 1200	Nous consulter
00154635000	LOGICIEL 3D SONAR VISUALIZER F3D-S Le 3D SONAR VISUALIZER F3D-S fonctionne avec le sonar 360° FSV25-MARK2 pour afficher des informations sur les poissons en 3 dimensions.	Nous consulter
MS-SONAR	Module sonar Furuno pour logiciel Maxsea TIMEZERO Professional compatible uniquement avec FSV25MK2.	Nous consulter

CÂBLES & CORDONS NMEA0183

00015405410	Cordon Data (6PF<->Nu) - 5m (existe aussi en 10m, nous consulter)	37,50 € HT	45 € TTC
00015402810	Cordon NMEA0183 (7PF <->Nu) 5m	90,83 € HT	109 € TTC

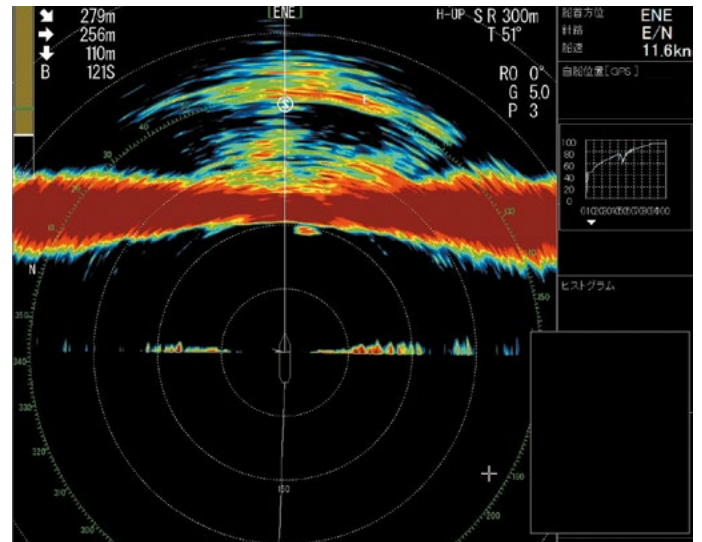
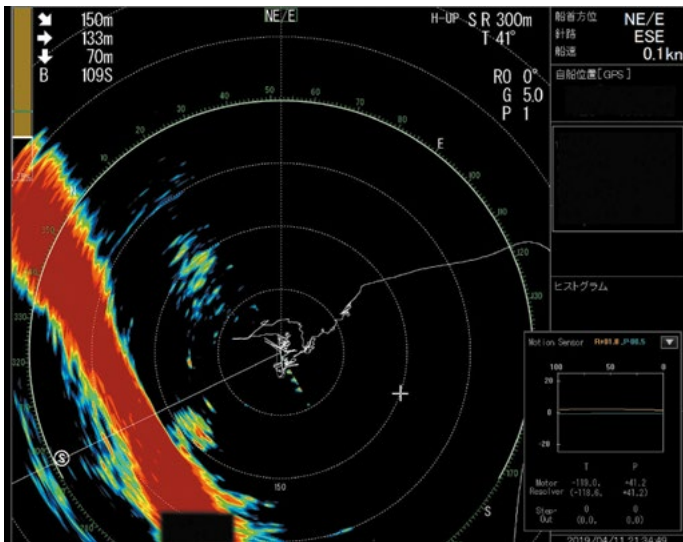
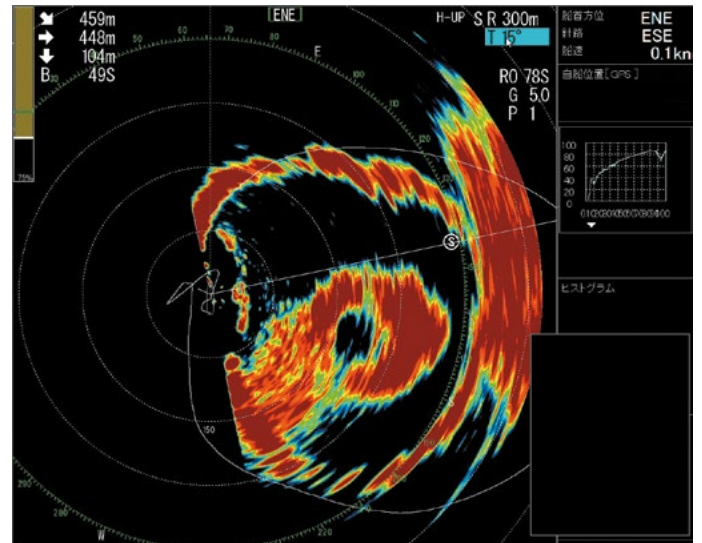
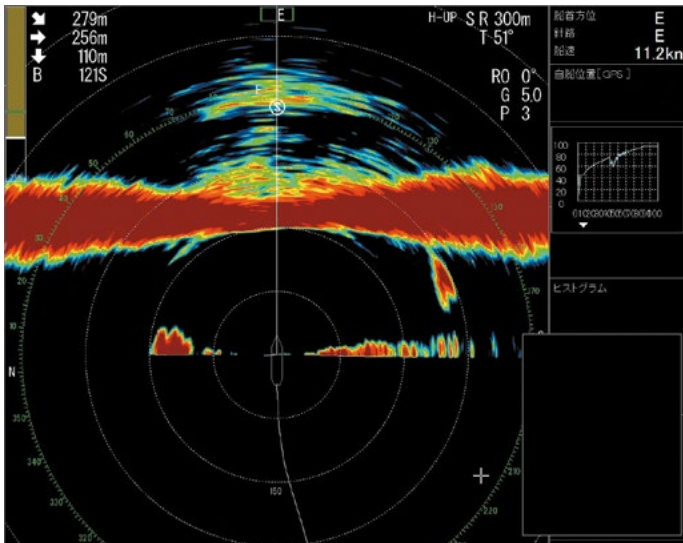



CSH10

Sonar couleur numérique omnidirectionnel 360°, 83,5kHz, stabilisateur intégré, livré sans tube

IMD0365200A

TARIF : NOUS CONSULTER

- Portée de détection jusqu'à 20 % supérieure à celle de la série CSH-8L
- Nouveau capteur de mouvement pour des images plus claires et plus stables
- Fonction de filtrage automatique pour augmenter la sensibilité des échos
- Interface utilisateur améliorée avec de nouvelles présentations telles que l'indicateur d'inclinaison et l'indicateur de position du transducteur.
- Structure de menu intuitive permettant d'accéder facilement aux réglages souhaités
- Nouvelles unités de contrôle sophistiquées telles que SCU-001 (contrôleur Bluetooth sans fil), SCU-002 (contrôleur standard) et SCU-003 (boîte de commutation compacte).



- Résolution plus élevée (SXGA) donnant des images encore plus nettes
- Fonction de sauvegarde/suppression et de lecture pour les images ou films
- Alimentation 24VDC permettant l'installation sans onduleur pour les navires équipés d'un réseau DC

- Compatibilité NavNet TZtouchXL grâce à une future mise à jour du logiciel

Stabilisateur ON

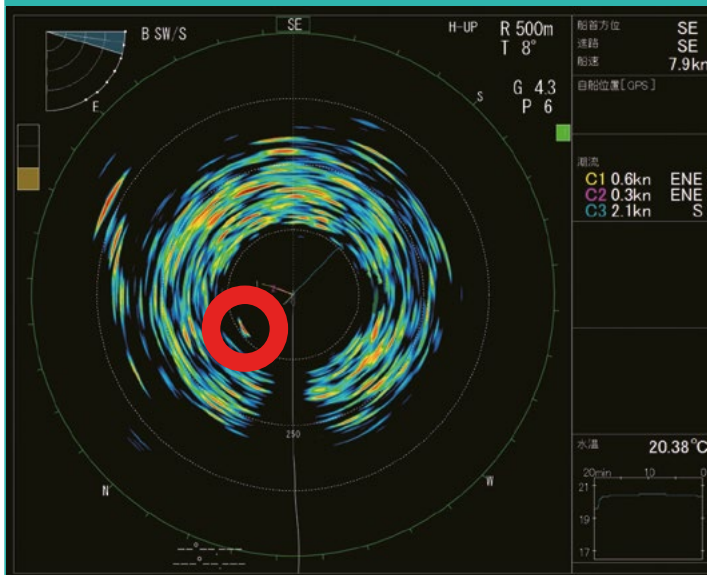

Stabilisateur OFF

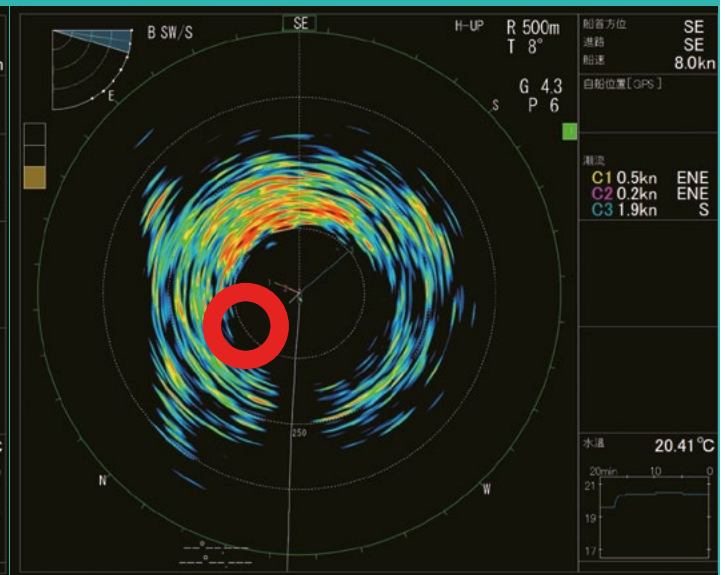

Grâce au tout nouveau capteur de mouvement, aidant à une meilleure stabilisation les détections de bancs de poissons sont clairement améliorés

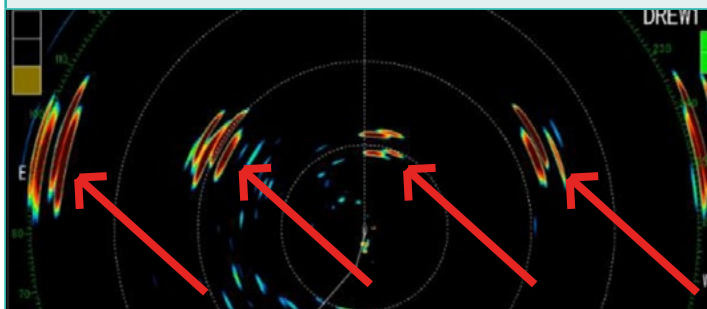

Le capteur de mouvement, permet dans l'exemple ci-dessus d'identifier clairement chacune des piles du pont

SONDES

SONDES CHIRP SIMPLE BANDE

GP1X71F, FCV600, FCV800, TZT3 et TZTXL

Modèle de sonde	Tilt	Sabot inclus	Fonctions	Diamètre	P Max	Largeur faisceaux	Fréquence	Sélectionner dans le menu	Câble	M&M	Prix HT	Prix TTC
300W												
 TM150M AI-31-770-2-04	-	-	P&T	-	183 m	26 à 17°	95-155 kHz	TM150M	12m 10 broches	Non	440,83 €	529 €
600W												
 B75M AI-B75M20-FF10	20°	-	P&T	∅ 70 mm	274 m	26 à 16°	80-130 kHz	B75M	12m 10 broches	Non	1 165,83 €	1 399 €
 B785M AI-41-681-3-01	-	Oui	P&T	∅ 51 mm	274 m	24 à 16°	80-130 kHz	B785M	9m M&M	Oui	1 250 €	1 500 €
 B75H AI-41-554-2-01	0°	-	P&T	∅ 70 mm	213 m	15 à 9°	130-210 kHz	B75H		AI-33-1424-01 nécessaire	999,17 €	1 199 €
 B75H AI-B75H20-FF10	20°	-	P&T	∅ 70 mm	213 m	17 à 9°	130-210 kHz	B75H	12m 10 broches	Non	1 069,17 €	1 283 €
 TM165HW AI-TM165HW	-	-	P&T	-	152 m	30°	150-250 kHz	TM165HW	9m M&M	Oui	640 €	768 €
1kW (Non compatible FCV600)												
 B175L AI-41-563-2-01	20°	-	P&T	∅ 95 mm	762 m	32 à 21°	40-60 kHz	B175L	9m M&M	Oui	1 930 €	2 316 €
 TM185M AI-41-935-1-01	-	-	P&T	-	457 m	16 à 11°	85-135 kHz	B175M	12m 10 broches	Non	1 290 €	1 548 €
 B285M AI-41-912-1-01	-	Oui	P&T	∅ 95 mm	457 m	16 à 11°	85-135 kHz	B175M	9m M&M	Oui	1 650 €	1 980 €
 B175M AI-41-564-2-01	0°	-	P&T	∅ 95 mm	457m	16 à 11°	85-135 kHz	B175M			1 600 €	1 920 €
 B175M AI-41-566-2-01	20°	-	P&T	∅ 95 mm	460 m	20 à 11°	85-135 kHz	B175M			1 560 €	1 872 €
 TM185MW AI-TM185MW-07-01	-	-	P&T	-	400 m	57 à 73°	60-100 kHz	TM185MW	9m M&M 9m M&M	Oui	2 350 €	2 820 €
 TM185HW AI-41-915-1-01	-	-	P&T	-	152 m	25°	150-250 kHz	B175HW		AI-33-1424-01 nécessaire	1 440,83 €	1 729 €
 B175HW AI-41-697-2-01	0°	-	P&T	∅ 95mm	152m	25°	150-250 kHz	B175HW	12m 10 broches	Non	1 870 €	2 244 €
 B175HW AI-41-698-2-01	12°	-	P&T	∅ 95mm	152m	25°	150-250 kHz	B175HW			1 870 €	2 244 €
 B175HW AI-41-940-1-01	20°	-	P&T	∅ 95mm	152m	25°	150-250 kHz	B175HW			1 999,17 €	2 399 €

TM185MW
uniquement
avec
TZTXL - TZT3

Textes et photos non contractuels. Les prix sont donnés à titre indicatif, ils sont susceptibles de varier et d'être modifiés à tout moment et sans préavis.

Accessoires sondes			HT	TTC
AI-33-1423-01	Câble M&M Chirp 1m 12MM Furuno 10 broches simple bande basse fréquence		190 € HT	228 € TTC
AI-33-1424-01	Câble M&M Chirp 1m 12MM Furuno 10 broches simple bande moyenne et haute fréquence		150 € HT	180 € TTC
AI-MMC-12F-FU	Câble M&M Chirp 1m Furuno 12 Broches pour TZT12F, TZT16F, TZT19F (pas compatible TZTXL)		111,67 € HT	134 € TTC

Pas de fonction REZBOOST™, ACCU-FISH™ et Discrimination du Fond avec les sondes simple bande CHIRP

LEXIQUE

i : Information

B : Bronze

SS : Stainless Steel (acier inoxydable)

P : Plastique

L : Low (basse fréquence)

M : Medium (moyenne fréquence)

H : High (haute fréquence)

P : Profondeur

T : Température

V : Vitesse

TM : Transom Mount (tableau arrière)





CM : Montage encastré dans un carénage

M : Sonde intérieure

M&M : Câble générique (Mix and Match) nécessitant un adaptateur 10 broches pour connecter la sonde aux sondeurs Furuno.

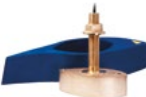
SONDES CHIRP DOUBLE BANDE

TZT10X/13X/16X, TZT12F/16F/19F, FCV800 et DFF1UHD+



Modèle de sonde	Tilt	Sabot inclus	Fonctions	Diamètre	P Max	Largeur faisceaux	Fréquence	Sélectionner dans le menu	Câble	M&M	Prix HT	Prix TTC
1kW												
 B265LHⁱ AI-B265LH-002	-	Oui	P&T	ø 33mm	914m 305m	25 à 16° 10 à 6°	42-65 kHz 130-210 kHz	B265LH	12m 12 broches	Non	2 215,83 €	2 659 €
 CM265LHⁱ AI-CM265LH-001	-	-	P&T	-	914m 305m	25 à 16° 10 à 6°	42-65 kHz 130-210 kHz	CM265LH			1 804,17 €	2 165 €
 B275LHW AI-B275LHW-002	-	Oui	P&T	ø 33mm	914m 152m	25 à 16° 25°	42-65 kHz 150-250 kHz	B275LHW			2 887,50 €	3 465 €
 TM275LHW AI-TM275LHW-002	-	-	P&T	ø 33mm	914m 152m	25 à 16° 25°	42-65 kHz 150-250 kHz	TM275 LHW			2 433,33 €	2 920 €

ⁱ Fonction ACCU-FISH™ avec les TZT10X, TZT13X, TZT16X, TZT12F, TZT16F, TZT19F et DFF1UHD

Fonction Discrimination du Fond avec le DFF1UHD

SONDES CHIRP DOUBLE BANDE

FCV1900GB



1kW												
 CM265LH AI-41-469-4-01	-	-	P&T	-	914m 305m	25 à 18° 10 à 6°	42-65 kHz 130-210 kHz	CM265LH	20m fil nu	Non	1 826,67 €	2 192 €
2-3kW												
 CM599LH AI-41-485-1-05	-	-	P&T	-	3 048m 457m	23 à 9° 8 à 4°	28-60 kHz 130-210 kHz	-	15m fil nu	Non	4 890 €	5 868 €

Textes et photos non contractuels. Les prix sont donnés à titre indicatif, ils sont susceptibles de varier et d'être modifiés à tout moment et sans préavis.

SONDES CHIRP DOUBLE BANDE











DI-FFAMP, DFF3-UHD et TZTXL





2-3kW

	CM599LH AI-41-485-1-05	-	-	P&T	-	3 048m 457m	23 à 9° 8 à 4°	28-60 kHz 130-210 kHz	-	15m fil nu	Non	4 890 €	5 868 €
	R509LH-W AI-41-633-1-03	-	-	P&T	-	3 048m 152m	23 à 9° 25°	28-60 kHz 130-210 kHz	-	15m fil nu	Non	6 300 €	7 560 €







SONDES BI-FRÉQUENCE 50/200 KHZ

FCV628, FCV588, FCV600, FCV800, GP1X71F, TZT2, TZT3, TZTXL et BBDS1

Modèle de sonde	Tilt	Sabot inclus	Fonctions	Diamètre	P Max	Largeur faisceaux	ACCU-FISH™ et Discrimination du Fond, avec les sondeurs :	Sélectionner dans le menu	Câble	M&M	Prix HT	Prix TTC
600W												
		-	-	P&T	ø 51mm	366m 213m	45° / 12°	FCV628, FCV588, FCV600, FCV800, TZT2, TZT3, TZTXL GP1X71F	520-PLD	12m 10 broches	149,17 €	179 €
	12°	-	P&T	ø 60mm	366m 213m	45° / 12°	525-LTD12		460 €		552 €	
	20°	-	P&T	ø 60mm	366m 213m	45° / 12°	525-LTD20		430 €		516 €	
	0°	Option	P&T	ø 22mm	366m 213m	45° / 12°	FCV628, FCV588, FCV600, FCV800, TZT2, TZT3, TZTXL, GP1X71F, BBDS1	525T-BSD	8m 10 broches	320,83 €	385 €	
	0°	Option	P&T &V	ø 51mm	366m 213m	45° / 12°		525T ID-MSD		599,17 €	719 €	
	0°	Oui		ø 51mm	366m 213m	45° / 12°		525ST ID-MSD		762,50 €	915 €	
	0°	-	P	ø 22mm	366m 213m	45° / 12°		525ST ID-MSD		190,83 €	229 €	
	0°	-	P&T	-	366m 213m	45° / 12°		525ST-PWD		185,83 €	223 €	
	0°	-	P&T &V	-	366m 213m	45° / 12°		525T-PWD		257,50 €	309 €	
	0°	-	P	ø 98mm	366m 213m	45° / 12°	-	-		250 €	300 €	

Modèle de sonde		Tilt	Sabot inclus	Fonctions	Diamètre	P Max	Largeur faisceaux	ACCU-FISH™ et Discrimination du Fond, avec les sondeurs :	Sélectionner dans le menu	Câble	M&M	Prix HT	Prix TTC
1kW (Non compatible FCV600)													
	B164 AI-41-320-2-03	20°	-	P&T	ø 95mm	549m 244m	22° / 6°	-	-	10m 10 broches	Non	1 485 €	1 782 €
	SS164 AI-41-314-2-01	20°	-	P&T	ø 95mm	549m 152m	45° / 11°	-	-			1 480 €	1 776 €
	B260 AI-41-282-1-03	0°	Oui	P&T	ø 33mm	762m 305m	19° / 6°	FCV588, FCV800, TZT2, TZT3, TZTXL, GP1X71F, BBDS1	526T-HDD			2 080 €	2 496 €
	M260 AI-41-269-1-03	-	Caisson	P	-	762m 305m	19° / 6°		526T-HDD			1 374,17 €	1 649 €
	TM260 AI-41-404-1-03	-	-	P&T	-	762m 305m	19° / 6°		526T-HDD			1 450 €	1 740 €

Accessoires - Sondes Plaisance 600W







	AI-33-046-01	Insert de remplacement pour sonde B744V - livré avec câble									169,17 € HT	203 € TTC
	AI-33-479-01	Support plastique P66									50 € HT	60 € TTC
	AI-33-476-06	Sabot profilé 0° pour capteur B744V & B744VL									110 € HT	132 € TTC
	AI-33-203-04	Câble d'extension DST 9m pour sondes Armar 10 broches									200 € HT	240 € TTC
	AI-33-509-05	Sabot profilé à couper selon angle d'installation pour sonde B45 DT									95 € HT	114 € TTC
	AI-33-113	Roue à aubes 4 pales pour / B744V - Montage traversant									40 € HT	48 € TTC
	AI-20-073	Support ventouse pour sonde température/vitesse P66 DST									15,83 € HT	19 € TTC
	AI-33-073-02	Cordon adaptateur 1m pour raccordement nouvelle sonde 10 plots Mâles (10PM) sur anciens sondeurs 8 plots Femelles (8PF)									115,83 € HT	139 € TTC
	AI-D00342H	Connecteur étanche IP67 10 conducteurs									43 € HT	51,60 € TTC
	AI-ACC-FU12-NC-1	KIT 12F-FU & NC Kit complet étanche qui permet de raccorder des sondes CHIRP fils nus sur les prises 12 broches des TZT3									196,06 € HT	235,27 € TTC

Accessoires - Sondes Plaisance 1000W

	AI-33-391-01	Sabot profilé à couper selon angle d'installation pour sonde B260 DT									245,83 € HT	295 € TTC
	AI-33-523-01	Sabot profilé à couper selon angle d'installation pour sonde B258 DT									230 € HT	276 € TTC
	AI-33-204-01	Cordon adaptateur 1m pour raccordement nouveau sondeur 10 plots Femelles (10PF) sur ancienne sonde 8 plots Mâles (8PM)									115 € HT	138 € TTC

SONDES PROFESSIONNELLES FURUNO

FCV1900, FCV295 et FCV1150

Modèle de sonde	Matière	Traversante	Dimensions	Forme	Largeur faisceaux	Fréquence	Poids	Câble	Prix HT	Prix TTC
1kW										
 50B6 00003835100	Caoutchouc	Non	90 mm	Ronde	28°	50 kHz	3 kg	10m Fil nu	290,83 €	349 €
 50B6B ¹ 00003835800	Caoutchouc	Non	91 mm	Ronde	28°	50 kHz	3 kg	15 m Fil nu	299,17 €	359 €
 50B-9B 00003835400	Caoutchouc	Non	160x90 mm	Oblongue	12 x 28°	50 kHz	5 kg		549,17 €	659 €
 88B8 00001502400	Caoutchouc	Non	110 mm	Ronde	11°	88 kHz	4 kg	10 m Fil nu	824,17 €	989 €
 200B-5S 00003834800	Caoutchouc	Non	90 mm	Ronde	8,5°	200 kHz	2,5 kg		330 €	396 €
 50-200-1T ¹ 00003835000	Caoutchouc	Non	160x90 mm	Oblongue	28 et 8,5°	50 et 200 kHz	3,5 kg	10 m	1 015,83 €	1 219 €

00002722600 MB-1100 Adaptateur d'impédance pour sonde 1kW FURUNO, livré avec cordon 10 broches 382,50 € HT **459 € TTC**

¹ Compatible FCV800 avec boîtier MB1100

SONDES PROFESSIONNELLES AIRMAR

FCV295 et FCV1150



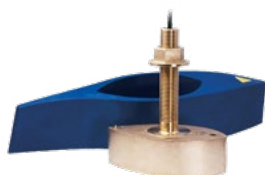



Modèle de sonde	Matière	Traversante	Dimensions	Forme	Largeur faisceaux	Fréquence	Poids	Câble	Prix HT	Prix TTC
1kW										
B260 sans duplexeur avec sabot AI-41-283-1-01	Bronze	Oui	ø 33mm	Oblongue	19 x 6°	50 et 200 kHz	7,3 kg	12m Fil nu	1 850 €	2 220 €



Textes et photos non contractuels. Les prix sont donnés à titre indicatif, ils sont susceptibles de varier et d'être modifiés à tout moment et sans préavis.

SONDES PROFESSIONNELLES FURUNO

FCV1900, FCV295, FCV1150, DI-FFAMP et DFF3-UHD

Modèle de sonde	Matière	Traversante	Dimensions	Forme	Largeur faisceaux	Fréquence	Poids	Câble	Prix HT	Prix TTC
2kW										
 28BL6HR 00001508100	Caoutchouc	Non	180 x 170 mm	Rectangle	17 x 18°	28 kHz	9,5 kg	15m Fil nu	2 749,17 €	3 299 €
 50BL12HR 00001509300	Caoutchouc	Non	150 x 120 mm	Rectangle	18,5 x 25°	50 kHz	5,5 kg		2 749,17 €	3 299 €
 88B10 00001502500	Caoutchouc	Non	130mm	Ronde	8°	88 kHz	4 kg		1 065,83 €	1 279 €
 200B8B 00001503200	Caoutchouc	Non	110mm	Ronde	5,4°	200 kHz	3,6 kg		415,83 €	499 €
 82B35R 00001508700	Caoutchouc	Non	130mm	Ronde	12,5 à 7,7°	65 à 1108 kHz	4 kg		3 407,50 €	4 089 €
 38BL-9HR 00001508300	Caoutchouc	Non	150 x 120 mm	Rectangle	20,5 x 20,5°	38 kHz	5,4 kg		Nous consulter	

SONDES NMEA0183/CANBUS SMART SENSORS

(NavNet, RD33, FI70)

Traversante



IDST810

Sonde active multicapteurs NMEA2000 traversante plastique.

AI-IDST810-FF40-1

499,17 € HT

599 € TTC

Profondeur, vitesse, température et attitude du bateau. 235 kHz - Connecteur Micro-C NMEA2000 - Bluetooth - 6m de câble. Calage de la céramique de 0° - Angle d'installation toléré jusqu'à 22° Angle de faisceaux : 10° x 44° Ø 51mm - Épaisseur max de coque : 83mm.

L'application CAST™ d' AIRMAR offre un moyen simple et fiable de calibrer une vitesse précise à l'aide de votre smartphone :

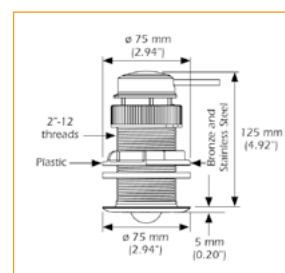

Textes et photos non contractuels. Les prix sont donnés à titre indicatif, ils sont susceptibles de varier et d'être modifiés à tout moment et sans préavis.

AUTRES CAPTEURS

(NavNet, Sondeurs)

Traversante

AI-UST850-FF66-1

Capteur température & vitesse ultrasons.

Sortie analogique, 6M de câble, boîtier de liaison pour NMEA2000 - livré avec passe coque plastique - Ø51mm. Disponible avec passe coque en Bronze (en supplément) sur demande (AI-20-364-03).

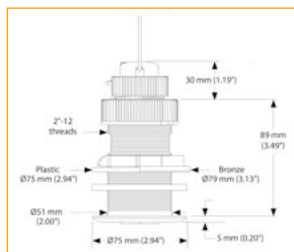

AI-UST850-FF66-1

1 300 € HT

1 560 € TTC

AI-20-364-03	Kit d'Installation B17/DST800 version bronze pour DST800	170 € HT	204 € TTC
00125833000	Cordon adaptation (FCV628/FCV588/GP1871F/GP1971F) en (Y) 1x10 PF/ 1x10 PM + 1x6 PM pour capteur vitesse/température		Nous consulter
00116416010	ST-02PSB Capteur vitesse/température FURUNO - Plastique - câble 8m - connecteur 6 broches Femelles	207,50 € HT	249 € TTC
00116415010	ST-02MSB Capteur vitesse/température FURUNO - Bronze - câble 8m - connecteur 6 broches femelles	357,50 € HT	429 € TTC

INSTALLATION DES SONDÉS



AI-FF15K

FOULFREE

Kit antifouling AIRMAR pour sonde - 15 ml

49,17 € HT

59 € TTC



FOULED

FOULFREE

RÉCEPTEURS MÉTÉO

NAVTEX, Station Météo, AIS, VDR & Sécurité

RÉCEPTEUR MÉTÉO FACSIMILÉ & ACCESSOIRES



FAX30

Récepteur BB Météo Facsimilé/Navtex bi-fréquence.

Livré avec câble Ethernet 5m (MJ-A6SPF0017-050C) et câble d'alimentation de 3,5m. Livré sans antenne

CONTENU DE LA BOÎTE : 1 x Récepteur météo FAX30 ; 1 x Câble Ethernet, 5m ; 1 x Câble d'alimentation, 3,5m ; 1 x Kit de visserie ; 1 x Fusible ; 1 x Manuel d'utilisation

IMD02788001

1 532,50 € HT

1 839 € TTC

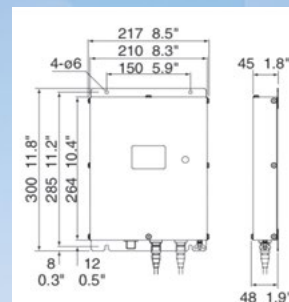

00001170200	Antenne active FAX5 pour FAX 30/410 sans fouet + câble 15m	624,17 € HT	749 € TTC
00130873000	Fouet 2,60m pour Antenne active FAX5	132,50 € HT	159 € TTC

NAVTEX & ACCESSOIRES



NX900

NAVTEX LCD Couleur 5,7" tri-fréquence 490/518/4209,5 kHz.

GMDSS 12-24Vcc + Antenne ferrite pro NX9HE, mémoire 200 messages - livré sans câble

CONTENU DE LA BOÎTE : 1 x Écran de commande ; 1 x Étrier ; 2 x Molettes ; 1 x Antenne (câble d'antenne en option) ; 1 x Câble data, 3m ; 1 x Kit de visserie ; 1 x Kit d'installation ; 1 x Fusible ; 1 x Manuel d'utilisation

IMD040510AA

2 300 € HT

2 760 € TTC

00124048000	20m de câble TNCP-TNCP-3DHR pour antenne NX9HE	220 € HT	264 € TTC
00164804000	30m de câble TNCP-TNCP-3DHR pour antenne NX9HE	380 € HT	456 € TTC
00004286800	PP-900 imprimante pour NX-900 GP-170 & FE-800, livrée sans câble data (prévoir en option le câble 08S004140)	830 € HT	996 € TTC
00166609000	Câble DATA 0,6 m 08S004140 pour imprimante PP-900	100 € HT	120 € TTC
00164494000	Kit d'encastrement OP08-22 pour NX900 & PP-900	150 € HT	180 € TTC
00015404711	Papier TP058-30CL 57mm x 30m pour NX900/PP-900	12 € HT	14,40 € TTC



FA40

AIS Récepteur bi-fréquence Black Box, sans fouet VHF, interface NMEA2000 et NMEA0183. Câble alimentation NMEA0183 (2m) et câble NMEA2000 (2m). 12-24Vcc

CONTENU DANS LA BOÎTE : 1 x FA40 ; 1 x câble 2m alimentation / NMEA0183 ; 1 x câble 2m NMEA2000 ; 1 x fusible 5A ; 1 x documents (OM, MDC, CD) ; * antenne GPS GPA-C01 en option

IMD040100AA

732,50 € HT

879 € TTC

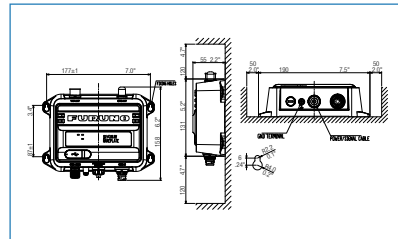

FA70

AIS Émetteur/Récepteur Black Box classe B SOTDMA 5W/1W, splitter VHF intégré, antenne GPS GPAC01 livrée en standard avec 10m de câble, sans fouet VHF, interface NMEA2000 et NMEA0183 Câble alimentation NMEA0183 (2m) et Câble NMEA2000 (2m). 12-24Vcc

CONTENU DANS LA BOÎTE : 1 x FA70 ; 1 x câble 2m alimentation / NMEA0183 ; 1 x câble 2m NMEA2000 ; 1 x antenne GPS GPA-C01 avec 10m de câble ; 1 x fusible 5A ; 1 x documents (OM, MDC, CD) en option

IMD031500AB

1 032,50 € HT

1 239 € TTC

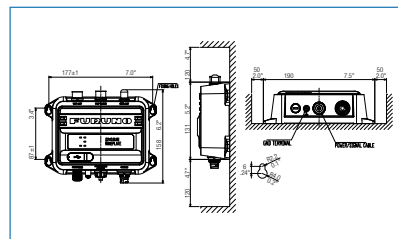

FA170

IMD03385009

TARIF : NOUS CONSULTER

AIS Émetteur/ Récepteur Classe A avec antenne GVA-100

Sans antenne VHF, 12/24Vcc

CONTENU DE LA BOÎTE : 1 x Afficheur FA-1702 ; 1 x Transpondeur FA-1701 ; 1 x Antenne combinée GVA-100 (livré sans fouet VHF et sans câble à commander séparément) ; 1 x Câble data 5m 0001505410 (entre transpondeur - écran) ; 1 x Guide d'utilisation



Flush Mount (0,6 kg) :

Hanger Mount (0,7 kg) :

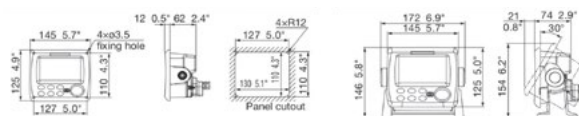

Flush Mount (0,6 kg) :

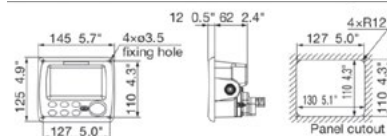

Hanger Mount (0,7 kg) :

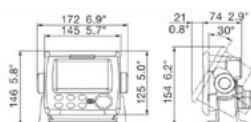

FA170P (Pêche)

IMD03385008

TARIF : NOUS CONSULTER

AIS Émetteur/ Récepteur avec antenne GPS GPA017S

Sans antenne VHF (devient Wheel Mark avec le fouet AC-CX4-3), 12/24Vcc

CONTENU DE LA BOÎTE : 1 x Afficheur FA-1702 ; 1 x Transpondeur UAIS FA-1701 ; 1 x Antenne GPS GPA-017S (livré sans fouet VHF et sans câble à commander séparément) ; 1 x Guide d'utilisation

FA170I

AIS Émetteur/Récepteur **version rivières et canaux avec antenne GPS GPA017S, Sans antenne VHF, 12/24Vcc**

FA170I

TARIF : NOUS CONSULTER

Flush Mount (0,6 kg) :

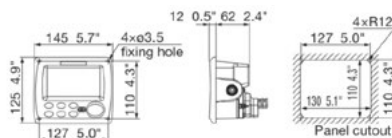

Hanger Mount (0,7 kg) :

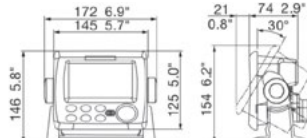

ANTENNES & ACCESSOIRES POUR AIS

AC-CX4-3	Antenne VHF et AIS - Fibre 156/162,5MHz - 3db - 100W - longueur 1,26m - livrée sans support et sans câble.	101,20 € HT	121,44 € TTC
AC-N173F	Support antenne N173F pour antenne AC-CX4-3	53,48 € HT	64,18 € TTC
AC-N240F	Écrou de fixation d'antenne pour 1 1/4" 11TPI femelle avec joint torique et capuchon en caoutchouc	12,42 € HT	14,90 € TTC
00117311010	Câble équipe 15m TNC-PS/PS-3D-L15M-R pour FA50 GP170 FA170	74,17 € HT	89 € TTC
00004194100	GVA-100-T Antenne combinée GPS/VHF pour FA150 FA170 FA50		Nous consulter

VDR

VR7000

Enregistreur de données 100/230Vca VDR conforme à la MSC.333 (90)

Comprenant : Centralisateur d'enregistrement (DCU), contrôleur d'alarme à distance, Capsule fixe, Capsule flottante, boîte de jonction, convertisseur vidéo, microphone.



IMD0329402D

TARIF : NOUS CONSULTER

STATION MÉTÉO À ULTRASONS

200WX

Station Météo statique à ultrasons Vitesse et Vent AIRMAR

NMEA2000 - GPS/WAAS - Compas (réservé aux bateaux à moteur très stables) - Baromètre - Gyromètre - 6m de câble NMEA2000 - en option câble NMEA0183

CONTENU DE LA BOÎTE : 1 x Station météorologique 200WX ; 1 x Adaptateur de fixation avec sortie de câble ; 1 x Bague de fixation câble <- capteur ; 1 x Câble NMEA2000, 6m ; 1 x Logiciel (CD) ; 1 x Manuel d'utilisation & d'installation ; 1 x Certificat de calibration



AI-200WXFU-RS422-01

1 600 € HT

1 920 € TTC

COMMUNICATION & RADIOTÉLÉPHONIE

INTERPHONE



LH5000

Mégaphone de 30W avec la possibilité de brancher jusqu'à 6 Intercoms. 12Vcc

CONTENU DE LA BOÎTE : 1 x LH50000 ; 1 x MIC-

5000 Micro et son support ; 1 x Étrier ; 1 x lot d'installation + 1 x lot de fusible ; 1 x Documentation



Poids : 1,61 kg

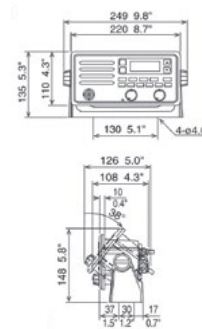

IMD03657000

1 040,83 € HT

1 249 € TTC

00146852000

Station Intercom, ISP-5000

149,17 € HT

179 € TTC

00146853000

EX-CBL-LH5M Rallonge câble micro de 5m

140,83 € HT

169 € TTC

V.H.F FIXES ASN AVEC RÉCEPTEUR AIS INTÉGRÉ



FM4800

VHF radiotéléphone marine avec ASN de Classe D



FM4850

VHF Black-box radiotéléphone marine avec ASN de Classe D

Récepteur AIS intégré • Puissance de sortie 25 W / 1W • Mégaphone/Corne de brume • Conforme à la norme ROHS • Interfaces NMEA2000 et NMEA0183 • Multiposte avec combiné en option • Mode ATIS pour les eaux intérieures • 10 canaux météo • Totalement étanche (IP67) • Possibilité de connecter jusqu'à 3 combinés HS-4800 / Haut-parleurs SP-4800 (FM4850) • Récepteur GPS interne et GPS externe en option (GPA-017) • Conforme norme VDES.

Poids : 1,7 kg

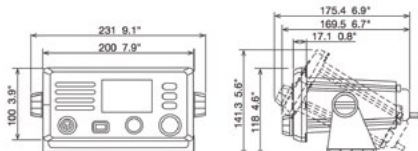

Poids : 1,75 kg

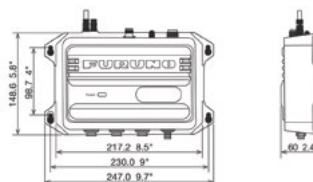

CONTENU DE LA BOÎTE : 1 x Émetteur-récepteur FM-4800 ; 1 x Microphone MIC-4800 (câble 0,7m) ; 1 x Matériel d'installation

CONTENU DE LA BOÎTE : 1 x Émetteur-récepteur FM-4850 ; 1 x Combiné HS-4800 (Câble 5m) ; 1 x Haut-Parleur SP-4800 (Câble 5m) ; 1 x Matériel d'installation

IMD034960AC

IMD036560AB

749,17 € HT

899 € TTC

1 040,83 € HT

1 249 € TTC

00159352000	SP-4800 Haut Parleur	82,50 € HT	99 € TTC
00159353000	HS-4800/A Combiné pour FM4850/FM4800 (câbles en option, voir ci-dessous)	332,50 € HT	399 € TTC
00146860000	Câble EX-CBL-FM5M - Rallonge pour HS-4800 / SP-4800	90,83 € HT	109 € TTC
00146861000	Câble EX-CBL-FM10M - Rallonge pour HS-4800 / SP-4800	124,17 € HT	149 € TTC
00003924600	GPA-017 Antenne GPS 10m câble	124,17 € HT	149 € TTC



FM8900S



IMD03272003

TARIF : NOUS CONSULTER

VHF fixe classe A, 25W, 24Vcc
avec ASN intégré. Conforme norme VDES.

RADIOTÉLÉPHONES BLU



FS1575

IMD0326902C**

7 852 € HT

9 422,40 € TTC

FS1575 Radio téléphone MF/HF 150W-24Vcc-
BLU/ASN intégré - 1,605 kHz à 27,5 Mhz. Livrée
avec 10 m de câble 05S0793 entre coupleur et
processeur

00157392000	Câble 05S0952 *10m - coupleur/processeur	49,17 € HT	59 € TTC
00157387000	Câble 05S0793 *10m et renforcé - coupleur/processeur	140,83 € HT	169 € TTC

INMARSAT

Standard C / Mini C



FELCOM18

IMD03267001

TARIF : NOUS CONSULTER

Standard C 24Vcc GMDSS complet avec
terminal LCD, boîte de jonction IC318, 30m de
câble - SSAS en option



FELCOM19

IMD03268001

TARIF : NOUS CONSULTER

Mini C - 12-24Vcc - LRIT - Modem, antenne & câble -
30m de câble - SSAS en option

000037820NM	Alimentation PR241 Transforme le 110/220Vca en 24Vcc - 10A MAX (FELCOM18/19)	Nous consulter
00118010000	Kit GPS pour FELCOM18, s'insère dans l'appareil	Nous consulter



VSAT

VSAT - BANDE KU ET KA



IV45C

Antenne VSAT INTELLIAN 45cm avec BUC - Bande KU

CONTENU DE LA BOÎTE : 1 x Dôme bande KU (Ø) 610mm x 627mm (H) - 23Kg ; 1 x Contrôleur d'antenne WiFi (ACU) 220Vca 50-60Hz avec interface Série (RS232C) et interface modem (Ethernet & RS232C), accès à distance (TCP/IP), Gyro (NMEA0183 & 2000) ; 1 x Tête PLL LNB ; 1 x BUC NRJ 6W.

IT-VL-45-E1YN*	
11 583,33 € HT	13 900 € TTC



V60E

Antenne VSAT INTELLIAN 65 cm - Bande KU

CONTENU DE LA BOÎTE : 1 x Radôme bande KU (Ø) 1 860mm x 935mm ; (H) - 42Kg ; 1 x Contrôleur d'antenne WiFi (ACU) 100~240Vca, 50~60Hz, 4A avec interface Série (RS232C) et interface modem (Ethernet & RS232C), accès à distance (TCP/IP), Gyro (NMEA0183 & 2000) ; 1 x Tête PLL LNB ; 1 x BUC NRJ 6W.

IT-VE-60-E1YN*	
21 900 € HT	26 280 € TTC



V85NX

Antenne VSAT INTELLIAN 85 cm Convertible KU/KA avec BUC

Parabole Cross & Co Pol 3 axes stabilisée de 85cm. Élévation de -20 à +115°

CONTENU DE LA BOÎTE : 1 x Dôme bande KU (Ø) 1 130mm x 1 230mm (H) - 96Kg ; 1 x Contrôleur d'antenne WiFi (ACU) 100~240Vca, 50~60Hz, 4A avec interface Série (RS232C) et interface modem (Ethernet & RS232C), accès à distance (TCP/IP), Gyro (NMEA0183 & 2000) ; 1 x Tête PLL LNB ; 1 x BUC NRJ 8W (16W & 25W en option).

IT-V5-85-U2JW	
TARIF : NOUS CONSULTER	



IT-V5-9005	V85NX Kit de conversion Ku à Ka (5W) Telenor	Nous consulter
SW-AMA-32	Support Seaview : réducteur pour antennes Intellian	Nous consulter
BUC	Différents BUC sont disponibles en fonction du fournisseur d'accès et de la zone de navigation	Nous consulter
RO-00020	Câble COAXIAL CNT400 (VSAT) - Prix au mètre	6,50 € HT 7,80 € TTC



V100NX

Antenne VSAT INTELLIAN 105 cm Convertible KU/KA avec BUC

Parabole Cross & Co Pol 3 axes stabilisée de 105cm.
Élévation de -20 à +115°

CONTENU DE LA BOÎTE : 1 x Dôme bande KU (Ø) 1 379mm x 1 458mm (H) - 113Kg ; 1 x Contrôleur d'antenne WiFi (ACU) 100~240Vca, 50~60Hz, 4A avec interface Série (RS232C) et interface modem (Ethernet & RS232C), accès à distance (TCP/IP), Gyro (NMEA0183 & 2000) ; 1 x Tête PLL LNB ; 1 x BUC NRJ 8W (16W & 25W en option).

IT-V5-11-U2JW

TARIF : NOUS CONSULTER

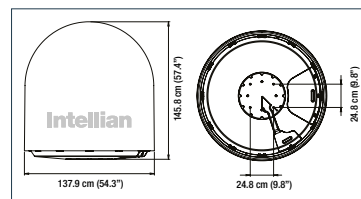

IT-V5-9014	V100NX Kit de conversion Ku à Ka (5W) Telenor	Nous consulter
SW-AMA-32	Support Seaview : réducteur pour antennes Intellian	Nous consulter
BUC	Différents BUC sont disponibles en fonction du fournisseur d'accès et de la zone de navigation	Nous consulter
IT-M3-TV03	IMEDIATORV Commutateur automatique double VSAT Intellian	Nous consulter
RO-00020	Câble COAXIAL CNT400 (VSAT) - Prix au mètre	6,50 € HT 7,80 € TTC



V150NX

Antenne VSAT INTELLIAN 150 cm Convertible KU/KA avec BUC

Parabole Cross & Co Pol 3 axes stabilisée de 150cm.
Élévation de -20 à +110°

CONTENU DE LA BOÎTE : 1 x Dôme bande KU (Ø) 1 900mm x 1 970mm (H) - 270Kg ; 1 x Contrôleur d'antenne WiFi (ACU) 1100~240Vca, 50~60Hz, 4A avec interface Série (RS232C) et interface modem (Ethernet & RS232C), accès à distance (TCP/IP), Gyro (NMEA0183 & 2000) ; 1 x Tête PLL LNB ; 1 x BUC NRJ 16W (40W, 100W, 200W en option).

IT-V5-15-U2LW

TARIF : NOUS CONSULTER

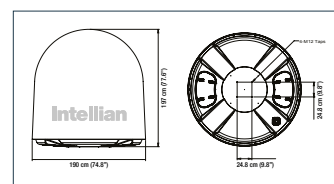

IT-V5-9011	V150NX Kit de conversion Ku à Ka	Nous consulter
SW-AMA-32	Support Seaview : réducteur pour antennes Intellian	Nous consulter
BUC	Différents BUC sont disponibles en fonction du fournisseur d'accès et de la zone de navigation	Nous consulter
RO-00020	Câble COAXIAL CNT400 (VSAT) - Prix au mètre	6,50 € HT 7,80 € TTC

ⓘ Autres configurations : nous consulter. FURUNO France confectionne gratuitement le câble au mètre avec le sertissage du connecteur étanche. Exemple de commande : Câble équipé 30m --> 30m de câble + Connecteur F à visser + Connecteur F étanche / Prix = (30x6,50€) + (2*25€) = 245€HT (soit 294€TTC)



ANTENNES TV SATELLITAIRES

i3L

Antenne satellite TV 37cm
1 sortie décodeur.

i3

Antenne satellite TV 37cm
2 sorties décodeur.



Diamètre (Ø) 43cm, Hauteur 44cm, Diamètre de la parabole (Ø) 37cm.
Poids de l'antenne 9kg. Pire (EIRP) minimal 50dBW. Technologie : WRS & DBT.
Alimentation 9-30Vcc. GPS intégré

CONTENU DE LA BOÎTE : 1 x Parabole i3 avec 15m de câble coaxial
+ 1 x Contrôleur d'antenne WiFi (ACU)

IT-B4-349Q**

IT-B4-309Q**

3 075 € HT

3 690 € TTC

4 241,67 € HT

5 090 € TTC

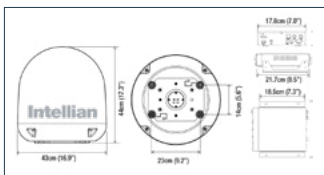

SW-ADA-S1	Platine modulaire pour antenne TV Intellian i3/i3L	271,24 € HT	325,49 € TTC
SW-SM-15-A	Support pour les antennes TV Intellian i3/i3L	535,27 € HT	642,32 € TTC
SW-AMA-16	Réducteur pour antennes TV Intellian i3/i3L / Compatible avec cale AMA-W	388,76 € HT	466,51 € TTC



i4R

Antenne satellitaire Rivière/Terrestre TV 45cm
Alimentation 220Vca

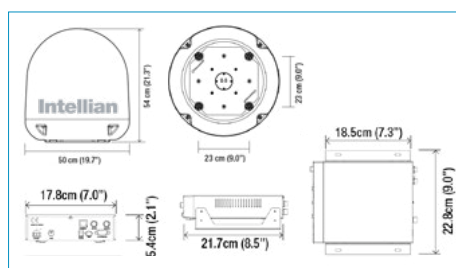

i4P

Antenne satellitaire TV 45cm
Alimentation 9-30VCC ; SKEW automatique

Diamètre(Ø) 50cm, Hauteur 54cm • Diamètre de la parabole (Ø) 45cm • GPS intégré • Poids de l'antenne 11,6kg
Pire (EIRP) minimal 49dBW • Technologie : WRS & DBT • 4 x sorties décodeur.

CONTENU DE LA BOÎTE : 1 x Parabole i4 avec 15m de câble coaxial + 1 x Contrôleur d'antenne WiFi (ACU)

IT-B3-402Q**

3 325 € HT

3 990 € TTC

IT-B4-419Q**

6 075 € HT

7 290 € TTC



i6P

Antenne satellitaire TV 60cm

i6W

Antenne satellitaire TV 60cm - Réception mondiale
LNB WorldView. 4 sorties décodeur.

Diamètre(Ø) 70cm, Hauteur 72cm • Diamètre de la parabole (Ø) 60cm • Poids de l'antenne 20kg •
Pire (EIRP) minimal 46dBW • Technologie : WRS & DBT. Alimentation 9-30Vcc •
4 sorties décodeur • GPS intégré • SKEW automatique

CONTENU DE LA BOÎTE : 1 x Parabole i6 avec 15m de câble coaxial + 1 x Contrôleur d'antenne WiFi (ACU)

IT-B4-619Q**

9 158,33 € HT

10 990 € TTC

IT-B4-619W2**

10 491,67 € HT

12 590 € TTC

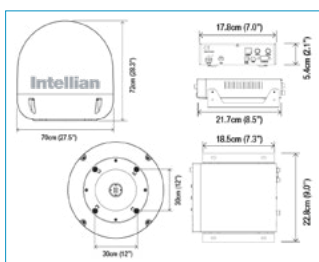

SW-ADA-S2	Platine modulaire pour antenne TV Intellian i4/i5/i6	384,15 € HT	460,98 € TTC
SW-SM-24-A	Support pour les antennes TV Intellian i6	1 036,80 € HT	1 244,16 € TTC
SW-AMA-24	Réducteur pour antennes TV Intellian i6 / Compatible avec cale AMA-W	482,20 € HT	578,64 € TTC



T85N

Antenne satellitaire TV 85cm

DDiamètre (Ø) 113cm, Hauteur 123cm • Diamètre de la parabole (Ø) 85cm • Poids de
l'antenne 79kg • Pire (EIRP) minimal 43dBW • Alimentation 100-240 VAC • 4 sorties
décodeur • SKEW automatique

CONTENU DE LA BOÎTE : 1 x Parabole i9 + 1 x câble coaxial de 30m + 1 x Contrôleur d'antenne
WiFi (ACU)

IT-T4-91BW3**

Prix public HT/TTC :

[Nous consulter](#)

IT110W	Antennes Satellitaires TV 105 cm 3 axes (Diamètre (Ø) - LNB WorldView	Nous consulter
--------	---	--------------------------------

ACCESSOIRES



RO-00019



RO-00049



RO-00050

IT-S2-3108**	Dôme vide avec embase de i3 430mm (Ø) x 440mm (H)	740,83 € HT	889 € TTC
IT-S2-4109**	Dôme vide avec embase de i4 500mm (Ø) x 540mm (H)	782,50 € HT	939 € TTC
IT-S2-6110**	Dôme vide avec embase de i6 700mm (Ø) x 720mm (H)	1 982,50 € HT	2 379 € TTC
IT-S2-0820**	LNB 2 sorties - Amérique du Nord (I3/I3L)	275 € HT	330 € TTC
RO-00019100	Câble coaxial RG6 atténuation 17dB/100m - 800MHz - diamètre 6,8mm - longueur 100m	270 € HT	324 € TTC
RO-00049	Connecteur F à visser pour câble RG6 6,8mm	1,92 € HT	2,30 € TTC
RO-00050	Connecteur F étanche à sertir pour câble RG6 6,8mm	4,57 € HT	5,48 € TTC
RO-00056	Convertisseur 24Vcc 4,2A pour l'isolement total du système de l'alimentation (i3/i4/i5/i6)	160 € HT	192 € TTC

RO-00130	Multiswitch 8 sorties	250 € HT	300 € TTC
RO-00181	Multiswitch 12 sorties	310 € HT	372 € TTC

Au-delà de 12 sorties, merci de nous consulter.



Intellian

Exemple de couverture Europe du satellite ASTRA

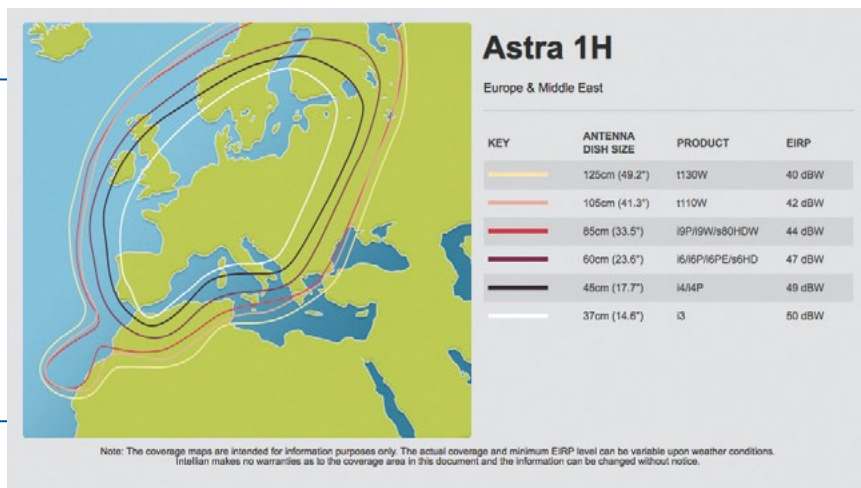

	Diamètre parabole	Dimensions dôme	Poids	Pire (ERP) mini	Code couleur Pire ASTRA	GPS intégré	Skew Auto	Étanchéité	Azimut	Sorties LMB (TV)	Alimentation
i3L	37 cm	43 x 44 cm	9 kg	50 dBW	Blanc	Oui	Non	IPX6	680°	1	DC 10/30V
i3	37 cm	43 x 44 cm	9 kg	50 dBW	Blanc	Oui	Non	IPX6	680°	2	DC 10/30V
i4R	45 cm	50 x 54 cm	11,6 kg	49 dBW		Oui	Non	IPX6	680°	4	AC 230V
i4 / i4P	45 cm	50 x 54 cm	11,6 kg	49 dBW		Oui	Non / Oui	IPX6	680°	4	DC 10/30V
i6P	60 cm	70 x 72 cm	20 kg	46 dBW		Oui	Non	IPX6	680°	4	DC 10/30V

IRIDIUM CERTUS

IRIDIUM est un système de télécommunications par satellite composé d'un total de 72 satellites en orbite, dont 66 sont opérationnels et 6 sont en réserve. Les satellites sont définis à basse altitude ou LEO (Low Earth Orbit) et en plus de limiter le délai de communication typique des satellites GEO (Geostationary Earth Orbit) tels que Thuraya et Inmarsat, ils permettent une couverture globale même aux hautes latitudes polaires.



C700

Terminal maritime Iridium Certus d'Intellian (sur commande)



IT-C1-70-A00S*

8 100 € HT

9 720 € TTC

IT-MC-0001*	Adaptateur AC/DC	180 € HT	216 € TTC
IT-MC-0002*	Support de montage en rack 19 pouces avec support de câbles	550 € HT	660 € TTC
IT-MC-0003*	Kit de montage d'antenne C700 sur mâteau	350 € HT	420 € TTC



SUPPORTS MODULAIRES POUR ANTENNES TV SAT, RADARS DÔMES ET RADARS POUTRES



3 étapes faciles pour créer le support de votre matériel FURUNO.

- **ÉTAPE 1** : Choisissez le style et la hauteur du support.
- **ÉTAPE 2** : Choisissez la platine adaptée à votre équipement FURUNO.
- **ÉTAPE 3** : Choisissez vos accessoires optionnels.

Tous les supports Seaview ont été réalisés dans un aluminium de qualité marine. Ils ont reçu un traitement primaire et ont été peints avec une peinture époxy en poudre blanc brillant cuite au four. Gage d'une excellente qualité et durabilité.

SÉRIE SUPPORT MODULAIRE

ÉTAPE 1

Hauteur



SW-PMA-57-M1



SW-AM5-M1



SW-PMA-DM1-M2

Supports pour tous radômes (MODEL1815, DRS4W, DRS4DL+, DRS2DNXT, DRS4DNXT) et caméras

SW-PMA-57-M1	Support modulaire inclinaison arrière de 5" (127 mm), base 7"x 7", LTB possible, prévoir platine ADA en complément	294,17 € HT	353 € TTC
SW-PMA-107-M1	Support modulaire inclinaison arrière de 10" (254 mm), base 7"x 7", LTB possible, prévoir platine ADA en complément	462,88 € HT	555,46 € TTC
SW-AM5-M1	Support modulaire droit de 5" (127 mm), base ronde de 8", LTB possible, prévoir platine ADA en complément	396,55 € HT	475,86 € TTC

Supports pour antennes poutres (Radars NXT et XCLASS)

SW-PMA-57-M1	Support modulaire inclinaison arrière de 5" (127 mm), base 7"x 7", LTB possible, prévoir platine ADA en complément	294,17 € HT	353 € TTC
--------------	--	-------------	-----------

Supports pour antennes TV Intellian i3/i4/i5/i6

SW-PMA-57-M1	Support modulaire inclinaison arrière de 5" (127 mm), base 7"x 7", LTB possible, prévoir platine ADA en complément	294,17 € HT	353 € TTC
--------------	--	-------------	-----------

Supports doubles & arches

SW-PMA-DM1-M2	Support double pour tous Radômes, hauteur totale de 12,5"(317 mm), platine haute pour tous Satdômes, prévoir ADA	1 451,72 € HT	1 742,06 € TTC
---------------	--	---------------	----------------

📌 Pour tout autre type de support, consulter le tarif SeaView.

ÉTAPE 2

Choix de la platine



SW-ADA-R1

Radars (Radômes & poutres de 4" à 6")

SW-ADA-R1	Platine modulaire adaptée à tous les Radômes et radars poutres (contrôler avec le guide de références)	198,56 € HT	238,27 € TTC
-----------	--	-------------	---------------------

Satdômes

SW-ADA-S1	Platine modulaire pour antenne TV Intellian i3/i3L	271,24 € HT	325,49 € TTC
-----------	--	-------------	---------------------

SW-ADA-S2	Platine modulaire pour antenne TV Intellian i4/i5/i6	384,15 € HT	460,98 € TTC
-----------	--	-------------	---------------------

📌 Pour tout autre type de platine, consulter le tarif SeaView.

ÉTAPE 3

Compléter avec les accessoires (optionnel)



SW-LTB-R

LTB (bras) Feux / GPS (LTB à compléter avec les accessoires)

SW-LTB-R	LTB de 1 1/4" (30mm) pour tous Radômes / inclinaison sur le côté à 90° possible/ à compléter avec un top	159,20 € HT	191,04 € TTC
----------	--	-------------	---------------------

SW-LTB-U	Embouts de LTB (complète la LTB-R ci-dessus). Standard, avec filletage de 1" pour GPS ou autre	20,76 € HT	24,91 € TTC
----------	--	------------	--------------------

Cales de rattrapage

SW-PM-W2-7	Cale de 2° pour support avec une base de 7" x 7"	100,36 € HT	120,43 € TTC
------------	--	-------------	---------------------

SW-PM-W4-7	Cale de 4° pour support avec une base de 7" x 7"	100,36 € HT	120,43 € TTC
------------	--	-------------	---------------------

📌 Pour tout autre type d'accessoires, consulter le tarif SeaView.

RÉDUCTEURS & ACCESSOIRES



SW-AMA-18



SW-AMA-W

SW-AMA-16	Réducteur pour antennes TV Intellian i3 / Compatible avec cale AMA-W	388,76 € HT	272,13 € TTC
-----------	--	-------------	---------------------

SW-AMA-18	Réducteur pour antennes TV Intellian i4 et i5 / Compatible avec cale AMA-W	429,14 € HT	514,97 € TTC
-----------	--	-------------	---------------------

SW-AMA-24	Réducteur pour antennes TV Intellian i6 / Compatible avec cale AMA-W	482,20 € HT	578,64 € TTC
-----------	--	-------------	---------------------

SW-AMA-W	Cale de compensation pour réducteur, réglage possible de 0 à 12°	212,26 € HT	254,71 € TTC
----------	--	-------------	---------------------

📌 Pour tout autre type de réducteur, consulter le tarif SeaView.

PODS POUR ÉCRANS

DPOD : POD blanc pour pont (rotation possible)

SW-SP2P	POD pour GP1X71(F) - façade non découpée (Surface max utilisable : 298x177mm)	440,53 € HT	528,64 € TTC
---------	---	-------------	---------------------

SW-SP3P	POD pour TZT9F - façade non découpée (Surface max utilisable : 349x229mm)	455,67 € HT	546,80 € TTC
---------	---	-------------	---------------------



SW-SP5S



SW-SP1BOX

SPOD : POD blanc pour barre à roue (livré avec 2 fixations)

SW-SP2S	POD pour GP1X71(F) - façade non découpée (Surface max utilisable : 298x177mm)	473,70 € HT	568,44 € TTC
SW-SP3S	POD - façade non découpée (Surface max utilisable : 349x229mm) pour une fixation entre les tubes	472,98 € HT	567,58 € TTC
SW-SP3S1	POD - façade non découpée (Surface max utilisable : 349x229mm) pour une fixation sur le dessus de la barre (1 seule fixation)	461,44 € HT	553,73 € TTC
SW-SP4S	POD - façade non découpée (Surface max utilisable : 430x311mm)	524,89 € HT	629,87 € TTC
SW-SP5S	POD pour 3 Instrumentations type FI70 - façade non découpée (Surface max utilisable : 375x127mm)	467,21 € HT	560,65 € TTC

Accessoires SPOD & DPOD

SW-SP1BOX	Pod pour 1 instrument Type FI-70	182,99 € HT	219,59 € TTC
-----------	----------------------------------	-------------	---------------------

❗ Pour tout autre type de pod, consulter le tarif SeaView.

SUPPORTS POUR VOILIERS



SW-SM-24-U



SW-SM-18-A

Supports de radômes

SW-SM-18-U	Support pour radar de 38/45cm (MODEL1815, DRS4W, DRS4DL+)	459,13 € HT	550,96 € TTC
SW-SM-24-U	Support pour radar de 49/61cm (MODEL1815, DRS4W, DRS4DL+, DRS4DNXT, DRS4DXCLASS)	535,99 € HT	643,19 € TTC

Supports pour Satdômes & Caméras

SW-SM-15-A	Support pour les antennes TV Intellian i3	535,27 € HT	642,32 € TTC
SW-SM-18-A	Support pour les antennes TV Intellian i4 et i5	704,85 € HT	845,82 € TTC
SW-SM-24-A	Support pour les antennes TV Intellian i6	1 036,80 € HT	1 244,16 € TTC

❗ Les produits SeaView présents dans le tarif (voir ci-dessus), seront gérés en stock et vous seront livrés avec vos commandes. Pour les autres produits, vous serez livrés directement depuis la société SeaView et les frais de port vous seront facturés.





CAMÉRAS D'IMAGERIE THERMIQUE



Votre sécurité garantie grâce aux caméras thermiques de vision nocturne.

SÉRIE M300

La Série M300 combine des caméras haute sensibilité gyrostabilisées, d'imagerie thermique, visibles et multispectrales.

Montée sur un dispositif d'orientation ultra-compact, elle est conçue pour les applications maritimes les plus exigeantes.

La Série M300 est l'outil idéal pour la navigation nocturne, la sécurité à bord, le secours des hommes à la mer, la détection des pirates et de nombreuses autres applications. C'est une référence dans le domaine des systèmes maritimes d'imagerie thermique.



FL-E70520*	M364C LR Caméra thermique IP stabilisée, longue distance, 640x512, 30Hz, 18°FoV + caméra diurne couleur, zoom optique X30, inclinable et orientable (PAN & TILT) avec zoom électronique thermique.	30 995 € HT	37 194 € TTC
FL-E70518*	M364C Caméra thermique IP stabilisée, 640x512, 30Hz, 24° FoV + caméra diurne couleur, inclinable et orientable (PAN & TILT) avec zoom électronique thermique et zoom optique X30.	21 995 € HT	26 394 € TTC
FL-E70525*	M364 Caméra thermique IP stabilisée, 640x512, 30Hz, 24° FoV, inclinable et orientable (PAN & TILT) avec zoom électronique thermique.	15 495 € HT	18 594 € TTC
FL-E70527*	M332 Caméra thermique IP stabilisée, longue distance, 320x256, 30Hz, 24° FoV, inclinable et orientable (PAN & TILT) avec zoom électronique thermique.	8 995 € HT	10 794 € TTC
FL-E70605*	M300C Caméra visible (non thermique) IP stabilisée, inclinable et orientable (PAN & TILT) avec zoom optique 30X.	6 995 € HT	8 394 € TTC

CONTENU DE LA BOÎTE DE LA SÉRIE M300 : Tête de caméra • Support Montant/Descendant • Ensemble de câbles 3 x 3 mètres : câble vidéo d'alimentation / série / composite, câble Ethernet Raynet vers Raynet, câble coaxial HD-SDI • Adaptateur Raynet vers RJ45 • Matériel d'installation

Des documents à remplir sont à prévoir.

Elles sont compatibles avec les NavNet TZTXL, NavNet TZT3 V2 et +

Accessoires Série M

FL-E70695*	Kit complet de Joystick JCU-4 de contrôle Contenu du kit : un JCU4 avec câble d'alimentation de 3m, un câble RayNet vers RJ45 de 3m, kit de montage et capot de protection	1 595 € HT	1 914 € TTC
------------	--	------------	--------------------



FL-E70695

SÉRIE M200

Système de vision nocturne thermique IP.

Les caméras thermiques marines FLIR M200 sont les plus petites et les plus abordables. FLIR permet aux plaisanciers de voir la nuit et de rester en sécurité en utilisant leur noyau thermique Boson™ de dernière génération avec une résolution thermique 320 x 240. Les M100 et M200 offrent une inclinaison réglable (TILT) pour compenser le mouvement du bateau et une fonction de zoom numérique 2X. La M200 offre en plus la vue à 360° horizontalement (PAN).

Elles sont compatibles avec les NavNet TZT (V6.02 et +), TZT2 (6.21 et +), TZT3 et TZTXL.

FL-E70354*	M232 Caméra Thermique IP 320x240 9 Hz PAL TILT & PAN	3 695 € HT	4 434 € TTC
------------	--	------------	--------------------



Textes et photos non contractuels. Les prix sont donnés à titre indicatif, ils sont susceptibles de varier et d'être modifiés à tout moment et sans préavis.



La technologie SEA.AI combine capteurs optiques et intelligence artificielle pour détecter automatiquement tous les objets flottants de jour comme de nuit. SEA.AI évalue les risques en temps réel et vous avertit de tous dangers potentiels. Cette technologie révolutionnaire est l'outil idéal pour la sécurité en mer.

Gamme Watchkeeper - Moteur

OSC-5000*	SEA.AI Watchkeeper Lite White • 1 caméra faible luminosité et champ de vision ultra large 3840x2160 (4k) with HDR - 130° x 65°. Ethernet, GPS, LTE-12-36V DC	4 199 € HT	5 038,80 € TTC
OSC-5100*	SEA.AI Watchkeeper 320 White • Gamme moteur : 1 caméra faible luminosité et champ de vision ultra large 3840x2160 (4k) with HDR - 130° x 65° - 1 caméra thermique 320x256 - 24°x19° (9.1mm). Ethernet, GPS, LTE-12-36V DC	7 790 € HT	9 438 € TTC
OSC-5110*	SEA.AI Watchkeeper 640 White • Gamme moteur : 1 caméra faible luminosité et champ de vision ultra large 3840x2160 (4k) with HDR - 130° x 65° - 1 caméra thermique 640x512 - 24°x19° (18mm). Ethernet, GPS, LTE-12-36V DC	16 990 € HT	20 388 € TTC
OSC-5120*	SEA.AI Watchkeeper 1280 White • Gamme moteur : 1 caméra faible luminosité et champ de vision ultra large 3840x2160 (4k) with HDR - 130° x 65° - 2 caméras thermique 1280x512 - 48°x19° (2x18mm). Ethernet, GPS, LTE-12-36V DC	23 520 € HT	28 308 € TTC
OSC-5510*	SEA.AI Watchkeeper Motor Installation Kit, 10m • Kit installation avec 10m de câble pour Watchkeeper moteur.		Nous consulter

Gamme Watchkeeper - Voilier

OSC-5200*	SEA.AI Watchkeeper 320 S White • Gamme voilier : 1 caméra faible luminosité et champ de vision ultra large 3840x2160 (4k) with HDR - 130° x 65° - 1 caméra thermique 320x256 - 34°x25° (6.3mm). Ethernet, GPS, LTE-12-36V DC	7 790 € HT	9 348 € TTC
OSC-5210*	SEA.AI Watchkeeper 640 S White • Gamme voilier : 1 caméra faible luminosité et champ de vision ultra large 3840x2160 (4k) with HDR - 130° x 65° - 1 caméra thermique 640x512 - 50° (8.7 mm). Ethernet, GPS, LTE-12-36V DC	16 990 € HT	20 388 € TTC
OSC-5220*	SEA.AI Watchkeeper 1024 S White • Gamme moteur : 1 caméra faible luminosité et champ de vision ultra large 3840x2160 (4k) with HDR - 130° x 65° - 2 caméras thermique 1280x512 - 50°x34° (2x14mm). Ethernet, GPS, LTE-12-36V DC	23 590 € HT	28 308 € TTC
OSC-5530*	Kit installation avec 30m de câble pour Watchkeeper S voilier		Nous consulter

Gamme Compétition Voiler mât rotatif

OSC-2200*	Compétition 320 • 2 caméras thermiques 320x256 + 1 caméra jour 1920x1080 + 1 unité de calcul externe. Rotation de ± 50°.	23 890 € HT	28 668 € TTC
OSC-2210*	Compétition 640 • 2 caméras thermiques 640x512 + 1 caméra jour 1920x1080 + 1 unité de calcul externe. Rotation de ± 50°.	33 990 € HT	40 788 € TTC
OSC-2220*	Kit d'installation pour Compétition 640 et 320 - 30 mètres (Câbles - Connecteurs - Étrier de fixation).		Nous consulter

Gamme Sentry

OSC-6100*	Sentry • 2 caméras thermiques 320x256 + 1 caméra jour 1920x1080 + 1 unité de calcul externe. Rotation de ± 50°.	40 590 € HT	48 708 € TTC
OSC-6123*	Sentry Basic Installation Kit, 10m		Nous consulter

Gamme Brain

OSC-4000*	Unité de traitement Brain - 12/24V, 2 ports Ethernet, 1 port NMEA 2000, compatible caméra ONVIF-S, FLIR M364C et M364 LR. Afin de bénéficier des fonctionnalités AI (Détection, Tracking, Alarmes, Interfaces, etc...) il est nécessaire d'acheter la licence la licence AI (1 an , 3 ans ou illimité)	4 490 € HT	5 388 € TTC
-----------	--	------------	--------------------

Licence AI

Les caméras sont livrées avec le logiciel caméra standard. Afin de bénéficier des fonctionnalités AI (Détection, Tracking, Alarmes, Interfaces, etc...) il est nécessaire d'acheter la licence AI (1 an , 3 ans ou illimité)

Nous consulter

Les systèmes SEA.AI sont compatibles avec les ordinateurs de bord, les appareils Android & iOS ainsi que les NavNetTZtouch2, 3 et XL. Pour la liste complète des accessoires, consultez le tarif SEA.AI ou www.furuno.fr.





SÉRIE I - GAMME PROFESSIONNELLE FUD

Homologué Wheelmark

Les écrans FUD bénéficient de l'homologation WHEELMARK. Ce sont des écrans marinisés MMD (Maritime Multi Display) de la Série 1 (gamme professionnelle Hatteland) avec Optical Bonding (le verre est fixé au LCD), SXGA, luminosité ajustable de 0 à 100%, écran renforcé contre les impacts, 1 sortie RGB, étanchéité IP66. Tous les écrans sont vendus en standard à encastrer. Étanchéité IP66. Toute la gamme Série 1 est disponible à la demande.

Livré avec : 1 câble DVI 2m (DVI-D Mâle/DVI-D Mâle) + câble VGA 2m (DSUB Mâle/DSUB Mâle) + câble alimentation 1,5m (sur 230Vca uniquement) + Adaptateur DVI-I->RGBNGA + câble multifonction 30cm (3xBNC Vidéo IN Femelle/1x9p D-USB Femelle RS-232 COM 1/0)

HDJH15T17FUD-DA1A0AA*	 Écran TFT 15", Rétroéclairage LED, 250cd/m ² - 24Vcc, DVI, RGB et Multifonction, câble alimentation non inclus - pour Radar de Ø effectif de 180mm	2 692,50 € HT	3 231 € TTC
HDJH19T14FUD-MR1A0AA*	 Écran TFT 19", Rétroéclairage LED, 300cd/m ² - encastrable 24Vcc et 230Vca, entrées DP, DVI et VGA, sortie vidéo et VGA, câble alimentation 1,80m - ECDIS de Ø effectif de 250mm.	3 266,67 € HT	3 920 € TTC
HDJH15TBRSTD-B1*	Étrier pour écran 15" Série 1	516,67 € HT	620 € TTC
HDJHMMDBRSTD-A1*	Étrier pour écran 17,4", 19" & 20,1" Série 1	258,33 € HT	310 € TTC
HDJH15TROSTD-A1*	Support rotatif pour écran 15" Série 1. Doit être combiné au HDJH15TBRSTD-B1	575 € HT	690 € TTC
HDJHMMDRSTD-A1*	Support rotatif pour écran 17,4", 19", 20,1" & 23,1" Série 1. Doit être combiné au HDJH15TBRSTD-B1	458,33 € HT	550 € TTC



HDJH15T17FUD



HDJH19T14FUD

SÉRIE X - GAMME PLAISANCE & PROFESSIONNELLE**

Écrans marinisés sélectionnés au sein de la Série x Plaisance, **Rétroéclairage LED, Flush Mount, Optical Bonding** (le verre est fixé au LCD), **IP66, affichage multi-fenêtre (PIP) multi-voltage DC/AC**. Livrés avec **câble DVI 2m, câble VGA 2m, câble alimentation 230Vca 1,80m type F (France) et câble alimentation 1,80m type B (US) et kit d'encastrement.**

Écrans tactiles multitouch

HD15T22MMD-MA1FOGP**	Écran tactile Multitouch 15" 1024x768 pixels, 350cd/m ² , Flush Mount, 24Vcc et 115/230Vca (Sur commande)	3 666,67 € HT	4 400 € TTC
HD17T22MMD-MA1FOGP**	Écran tactile Multitouch 17" 1280x1024 pixels, 350cd/m ² , Flush Mount, 24Vcc et 115/230Vca (sur commande)	4 158,33 € HT	4 990 € TTC
HD19T22FUD-MA1FOGP**	Écran tactile Multitouch 19" 1280x1024 pixels, 350cd/m ² , Flush Mount, 24Vcc et 115/230Vca	3 583,33 € HT	4 300 € TTC

Écrans marinisés

HD15T22FUD-MA1FOGA**	Écran 15" 1024x768 pixels, 400cd/m ² , Flush Mount, 24Vcc et 115/230Vca (sur commande)	2 791,67 € HT	3 350 € TTC
HD17T22MMD-MA1FOGA**	Écran 17" 1280x1024 pixels, 350cd/m ² , Flush Mount, 24Vcc et 115/230Vca (sur commande)	3 541,67 € HT	4 250 € TTC
HD19T22FUD-MA1FOGA**	Écran 19" 1280x1024 pixels, 350cd/m ² , Flush Mount, 24Vcc et 115/230Vca	3 066,67 € HT	3 680 € TTC
HD24T22FUD-MA1FOGA**	Écran 24" Wide 1920x1080 pixels, 300cd/m ² , Flush Mount, 24Vcc et 115/230Vca (sur commande)	3 525 € HT	4 230 € TTC

Accessoires

HD-TMB-SX2-A1**	Étrier pour écran 15" à 19" Série X Génération 2	391,67 € HT	470 € TTC
HD-TMB-SX1-C1**	Étrier pour écran 24" à 27" Série X Génération 1 et 2	391,67 € HT	470 € TTC



HD15T22MMD



HD17T22MMD



HD19T22FUD



HD24T22FUD

❗ Les autres écrans Hatteland sont disponibles sur commande.

Attention les prix des écrans HATTELAND sont susceptibles d'être modifiés sans préavis sur décision du fabricant. N'hésitez pas à demander un devis à votre agent.



MÉTÉO

GIROUETTE
ANÉMOMÈTRE
À ULTRASONS

LCJ CAPTEURS



CV3F



CV7



CV7-V



CV7-SF2



BAROPLUG



WINDYPLUG

À la différence d'une girouette traditionnelle, le capteur de vent à ultrasons a été conçu sans aucune pièce mécanique en rotation, limitant ainsi les risques de casse et de panne. Il offre une solution robuste et fiable pour la mesure du vent.

Girouettes-anémomètres à ultrasons LCJ Capteurs

LC-CV3F**	CV3F Capteur girouette-anémomètre à ultrasons bras vertical Mesure du vent apparent. Câble 25 m. NMEA0183. Livré avec boîte de jonction 12Vcc	590 € HT	708 € TTC
LC-CV3F-AL-24V**	CV3F Capteur girouette-anémomètre à ultrasons bras vertical Mesure du vent apparent. Câble 25 m. NMEA0183. Livré avec boîte de jonction 24Vcc	679 € HT	814,80 € TTC
LC-CV3F-BARO**	CV3F avec capteur baromètre bras vertical Mesure du vent apparent. Pack baromètre. Câble 25 m. NMEA0183. Livré avec boîte de jonction 12Vcc	699 € HT	838,80 € TTC
LC-CV3F-WINDYPLUG**	CV3F avec interface WindyPlug (NMEA2000) bras vertical Mesure du vent apparent. Pack WindyPlug. Câble 25 m. Livré avec boîte de jonction 12Vcc. Interface de jonction pour compatibilité NMEA 2000. Comprend un capteur baro. 12Vcc	742 € HT	890,40 € TTC
LC-CV7**	CV7 Capteur girouette-anémomètre à ultrasons à bras incliné Mesure du vent apparent. NMEA0183. Câble 25 m. 9/33Vcc (FI30 par programmation)	589 € HT	706,80 € TTC
LC-CV7-BARO-12V**	CV7 avec capteur baromètre à bras incliné Mesure du vent apparent. Pack Baro. Câble 25 m. Boîte de jonction baro et NMEA0183. 12Vcc	764 € HT	916,80 € TTC
LC-CV7-WINDYPLUG**	CV7 avec interface WindyPlug (NMEA2000) à bras incliné Mesure du vent apparent. Pack WindyPlug. Câble 25 m. Interface de jonction pour compatibilité NMEA 2000. Comprend un capteur baro. 12Vcc	764 € HT	916,80 € TTC
LC-CV7-V**	CV7-V Capteur girouette-anémomètre à ultrasons à bras vertical Mesure du vent apparent. NMEA0183. Câble 25 m. 9/33Vcc (FI30 par programmation)	658 € HT	789,60 € TTC
LC-CV7V-BARO**	CV7-V avec capteur baromètre à bras vertical Mesure du vent apparent. Pack Baro. Câble 25 m. Boîte de jonction baro et NMEA0183. 12Vcc	796 € HT	955,20 € TTC
LC-CV7V-WINDYPLUG**	CV7-V avec interface WindyPlug (NMEA2000) à bras vertical Mesure du vent apparent. Pack WindyPlug. Câble 25 m. Interface de jonction pour compatibilité NMEA 2000. Comprend un capteur baro. 12Vcc	796 € HT	955,20 € TTC
LC-CV7SF2**	CV7SF2 Capteur de vent à ultrasons sans fil (solaire) à bras vertical Mesure du vent apparent - NMEA0183 Capteur girouette-anémomètre à ultrasons, sans fil alimenté par cellules photo-voltaïques fonctionnant aussi bien de jour comme de nuit. Rafraîchissement : 1 fois par seconde de jour comme de nuit. Livré avec capteur, récepteur, bras vertical 31cm, support vertical et notice. 12Vcc	764 € HT	916,80 € TTC
LC-BAROPLUG**	Le BAROPLUG est un baromètre pour systèmes NMEA2000. Il présente un connecteur mâle MICRO pour une connexion directe sur un backbone NMEA2000. Cet appareil est du type « Plug and Play » : Installez le capteur BaroPlug sur le réseau NMEA2000 et lisez immédiatement la pression atmosphérique sur un afficheur doté d'un menu qui comporte cette donnée ! - 12Vcc	157,50 € HT	189 € TTC
LC-WINDYPLUG**	WINDYPLUG - Nouvelle interface NMEA2000 pour capteurs de vent. Compacte, avec un design similaire à celui du BaroPlug, elle est compatible avec tous les équipements NMEA2000 V2 et V3. Il comporte un connecteur MICRO C mâle pour se connecter directement sur un bus NMEA2000. Il s'agit d'un appareil "Plug and Play" : il suffit de le brancher sur la "backbone" de l'installation NMEA2000. Comprend un capteur baro - 12Vcc	217 € HT	260,40 € TTC



CV7



LC-CV7-STBG**

CAPTEUR DE VENT À ULTRASONS COMPATIBLE NEXUS			
LC-CV7-SIL**	CV7 option SIL, permet de remplacer votre ancien capteur Nexus NX2, SILVA ou FI30 par le CV7 sans changer de centrale de navigation.	589 € HT	706,80 € TTC
LC-ADAPT-1**	Adaptateur pour rotule 1"1/4 type GPS, pour girouettes-anémomètres CV3F	53 € HT	63,60 € TTC
LC-ADAPT-CV7V**	Adaptateur pour rotule 1"1/4 type GPS, pour girouettes-anémomètres CV7V	53 € HT	63,60 € TTC
LC-CV7-STBG**	Pack interface STBG avec capteur de vent à ultrasons, montage oblique, câble 25m, compatible avec instruments Raymarine® et B&G® toutes générations.	706 € HT	847,20 € TTC

TABLEAU COMPARATIF - GIROUETTES-ANÉMOMÈTRES À ULTRASONS

Caractéristiques	CV3F	CV3F -BARO	CV3F-WINDY PLUG	CV7	CV7 -BARO	CV7-WINDY PLUG	CV7V	CV7V -BARO	CV7V-WINDY PLUG
NMEA0183	✓	✓	-	✓	✓	-	✓	✓	-
CANBUS (NMEA2000)	-	-	✓	-	-	✓	-	-	✓
Baromètre	-	✓	✓	-	✓	✓	-	✓	✓
Rafraîchissement de sortie	2/s	2/s	2/s	2/s	2/s	2/s	2/s	2/s	2/s
Sensibilité du module du vent	0,5Nd			0,25Nds					
Résolution du module du vent	0,1Nd								
Dynamique du module du vent	0,5 à 99 Nds			0,25 à 80Nds					
Sensibilité de la direction	± 2°			± 1°					
Résolution de la direction	1°								
Alimentation	12Vcc ou 24Vcc	12Vcc	12Vcc	9/33Vcc	12Vcc	12Vcc	9/33Vcc	12Vcc	12Vcc
Poids de la tête	190g			100g					
Type de support	Vertical de 30cm Alu ø20mm			Oblique de 30cm Alu ø12mm			Vertical de 30cm Alu ø16mm		
Type de fixation	2 pontets inox			Étrier					
Poids avec bras et étrier de fixation	275g			200g					

CÂBLES NMEA2000 ET PÉRIPHÉRIQUES



OD-NAD-MM1 MF1 000 GXXX



OD-NAM-BF0 5FC CSL C7G 06M



OD-NAT-MM1 MF1 MF1 001



OD-NAR-MF1 000 000 001



OD-NAR-MM1 000 000 001



OD SAS 120 5MF G01 M2E 90N



OD-NAW-MM1 MF1 MF4 001



OD-NBW-MM1 MF1 MF2 001



ROGPS6

Câbles NMEA2000

OD-NAD-MM1MF1000G01M	Câble NMEA2000 M/F 1M - Certifié	27,50 € HT	33 € TTC
OD-NAD-MM1MF1000G02M	Câble NMEA2000 M/F 2M - Certifié	39,17 € HT	47 € TTC
OD-NAD-MM1MF1000G06M	Câble NMEA2000 M/F 6M - Certifié	59,17 € HT	71 € TTC
OD-NAD-MM1MF1000G10M	Câble NMEA2000 M/F 10M - Certifié	75,83 € HT	91 € TTC
OD-NAD-MM1MF1000G20M	Câble NMEA2000 M/F 20M - Certifié	117,50 € HT	141 € TTC
ODSAS1205MFG01M2E90N	Câble NMEA2000 coudé M/F 1M - Certifié	28,33 € HT	34 € TTC
ODNAMB05MCCSLC7G01M	Câble NMEA2000 M/NU 1M - Certifié	16,67 € HT	20 € TTC
ODNAMB05FCCSLC7G06M	Câble NMEA2000 F/NU 6M - Certifié	45 € HT	54 € TTC
OD-NAT-MM1MF1MF1001	Connecteur T NMEA2000 M/F/F - Certifié	25 € HT	30 € TTC
OD-NAR-MF1000000001	Terminaison F NMEA2000 - Certifié	10 € HT	12 € TTC
OD-NAR-MM1000000001	Terminaison M NMEA2000 - Certifié	11,67 € HT	14 € TTC
OD-NAW-MM1MF1MF4001	Dérivation NMEA2000 4 - Certifié	59,17 € HT	71 € TTC
OD-NBW-MM1MF1MF2001	Dérivation NMEA2000 2 - Certifié	35,83 € HT	43 € TTC
OD-CPMPCFCSN71	Bouchon mâle pour connecteur femelle	0,90 € HT	1,08 € TTC
OD-CPMPPMCSN71	Bouchon femelle pour connecteur mâle	1,25 € HT	1,50 € TTC

OD-STARTER-KIT	Kit de démarrage NMEA2000 comprenant :		
	<ul style="list-style-type: none"> • 1 x OD-NAW-MM1MF1MF4001 Dérivation NMEA2000 4 - Certifié • 1 x OD-NAR-MF1000000001 Terminaison F NMEA2000 - Certifié • 1 x OD-NAR-MM1000000001 Terminaison M NMEA2000 - Certifié • 1 x OD-NAD-MM1MF1000G01M Câble NMEA2000 M/F 1M - Certifié • 1 x OD-NAM-BM0 5MC CSL C7G 01M Câble NMEA2000 M/NU 1M - Certifié • 1 x OD-CPMPCFCSN71 Bouchon mâle pour connecteur femelle • 1 x OD-CPMPPMCSN71 Bouchon femelle pour connecteur mâle 	127,16 € HT	152,59 € TTC

Antenne GPS actives

	ROGPS6 Antenne active GPS		
AV-UXAGSG00RO	NMEA0183 - 4800 Bauds - 72 canaux - GPS, GLONASS, Beidou, SBAS - IPX7- 10- 35Vcc - Câble 15m	182,50 € HT	219 € TTC



OCEAN SIGNAL, société Britannique spécialisée dans la fabrication d'appareils de sécurité aux normes GMDSS : Balise, Transpondeur radar et VHF.

RESCUE ME



PLB1

Balise personnelle PLB

En cas d'urgence, la balise PLB1 transmet votre position et votre numéro d'identification unique (UIN) par satellites à un centre de coordination des secours. Les autorités compétentes prennent rapidement connaissance de votre situation et transmettent votre position aux équipes opérationnelles.

- La plus compacte du marché (volume 30% inférieur aux modèles du marché)
- Bi-fréquence 406/121,5 MHz
- Étanche jusqu'à -15m
- Flash LED 1 candela pour détection nocturne
- Déploiement de l'antenne facilité
- Durée de vie de la batterie : 7 ans et plus de 24h d'autonomie
- Hauteur 75mm x Largeur 51mm x Profondeur 33mm - Poids 116g
- Garantie 2 ans (+3 ans après enregistrement sur le site web www.oceansignal.com)
- GPS 66 canaux - Positionnement ultra rapide
- Clip de fixation unique
- Aucun frais d'abonnement
- Programmation MMSI possible

OS-730S-01261**

345 € HT

414 € TTC



Programmation nécessaire pour un enregistrement à l'étranger



Rembobinage de l'antenne



Support pour gilet

OS-731S-04078** Pochette de flottaison pour PLB1

15 € HT

18 € TTC

📌 Pack piles, consultez la page 84.



PLB3

Balise de localisation personnelle avec AIS, RLS, et NFC. La première balise qui intègre la fonction MOB et PLB !

- Aucun abonnement requis
- Signal de détresse Cospas Sarsat 406 MHz (compatible avec MEOSAR)
- Signal de radio-localisation local 121,5 MHz
- Émetteur AIS (161,975 / 162,025 MHz)
- Connectivité Smartphone via NFC (Near Field Communication)
- Application mobile gratuite (IOS et Android)
- Fonction RLS (Return Link Service)
- GPS | Galileo | Glonass GNSS
- Lumière stroboscopique et lumière stroboscopique infrarouge
- Couverture mondiale
- Fixation simple au gilet automatique
- Conçu pour s'intégrer aux gilets à gonflement automatique classiques
- Système de clip multifonctions inclus
- Petit et léger
- Durée de vie de la batterie : 5 ans
- Plus de 24 heures d'autonomie
- Programmation MMSI possible

OS-732S-03668**

570 € HT

684 € TTC



OS-733S-04213** Pochette de flottaison pour PLB3

15 € HT

18 € TTC

📌 Pack piles, consultez la page 84.

PLB1 Diagramme réseau



MOB Diagramme réseau

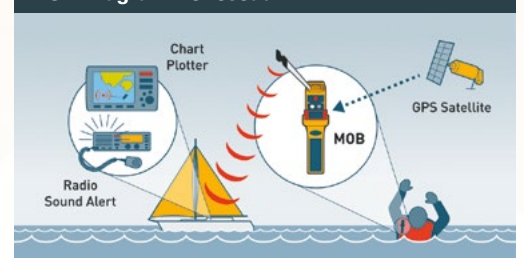



MOB2

Balise personnelle MOB AIS et ASN Classe M

OS-744S-05485**

387 € HT

464,40 € TTC

En cas d'urgence, la MOB2 fournit 4 méthodes pour communiquer rapidement votre position aux bateaux : 1. Émetteur AIS / 2. Émetteur ASN / 3. Indication visuelle avec un feu à éclats / 4. Lampe stroboscopique infrarouge

- Conforme à la réglementation ECC/DEC/(22)02
- Activation automatique dans gilet adapté ou manuel
- Feu à éclat
- Lampe stroboscopique infrarouge
- Intégration facile au gilet de sauvetage
- Compact : volume 50% inférieur aux modèles du marché
- Activation manuelle ou automatique avec le gonflement du gilet de sauvetage
- Hauteur 134mm x Largeur 38mm x Profondeur 27mm - Poids 92g
- Durée de vie de la batterie : 5 ans et plus de 24h00 d'autonomie
- Garantie 5 ans / 24 mois en usage professionnel
- GPS66 canaux / Galileo / positionnement rapide
- Étanche jusqu'à -10m
- Connection mobile via l'application Ocean Signal



SOUTENEZ LES SAUVETEURS EN MER
En achetant ce produit, vous reversez 3€ à la SNSM

3€



Bande d'activation



Application mobile Ocean Signal



OS-741S-05890**

Boucle de fixation pour attacher la RESCUEMEMOB2 au gilet de sauvetage
Welded / Sewn-In Bladder

15 € HT

18 € TTC



ALARME-AIS

Boîte d'alarme AIS MOB et AIS SART

Alarme visuelle et sonore pour être utilisée avec un AIS MOB et un AIS SART :

- Détecte les appareils AIS MOB et AIS SART
- Différentes alarmes pour identifier la source
- Alarmes sur toutes les cibles reçues ou spécifiques
- Programmable à hauteur de 10 dispositifs individuels avec numéros MMSI
- Entrée NMEA 0183-2 (38400Baud) et Port NMEA0183 de retransmission au traceur
- Dimensions : 90mm x 72mm x 72mm
- Étanche (pour un montage externe)
- Livré avec Support de montage, câbles d'alimentation et USB



OS-741S-02037**

238 € HT

285,60 € TTC



EDF1

Le feu électronique de détresse le plus compact

L'EDF1 offre une solution de repérage fiable, avec plus de lumière et plus d'autonomie.

- Compact 40% plus petit (en moyenne), léger et robuste
- Visibilité 360°, niveau constant de luminosité pendant toute la durée de vie de la batterie, 4 modes de fonctionnement, portée lumineuse jusqu'à 7 milles nautiques
- Haute technologie LED
- Jusqu'à 6 heures de fonctionnement et batterie remplaçable par l'utilisateur, fonction test de batterie disponible
- Étanche à 10 mètres



OS-750S-01710**

135 € HT

162 € TTC



EDF2

Le feu électronique de détresse nouvelle génération

L'EDF2 améliore la sécurité en mer. Visibilité renforcée, autonomie prolongée, fonctions avancées.

- Format ultra-compact, aussi léger et plus puissant.
- Technologie LED haute intensité. Portée jusqu'à 10 milles nautiques. Luminosité constante.
- 5 modes dont SOS automatique. Haute technologie LED
- Jusqu'à 10 heures de fonctionnement. Batterie remplaçable. Test batterie intégré.
- Étanche à 10 mètres.



OS-750S-05488**

225 € HT

270 € TTC



📌 Pack piles, consultez la page 84.

EPIRB3: Comment ça marche?

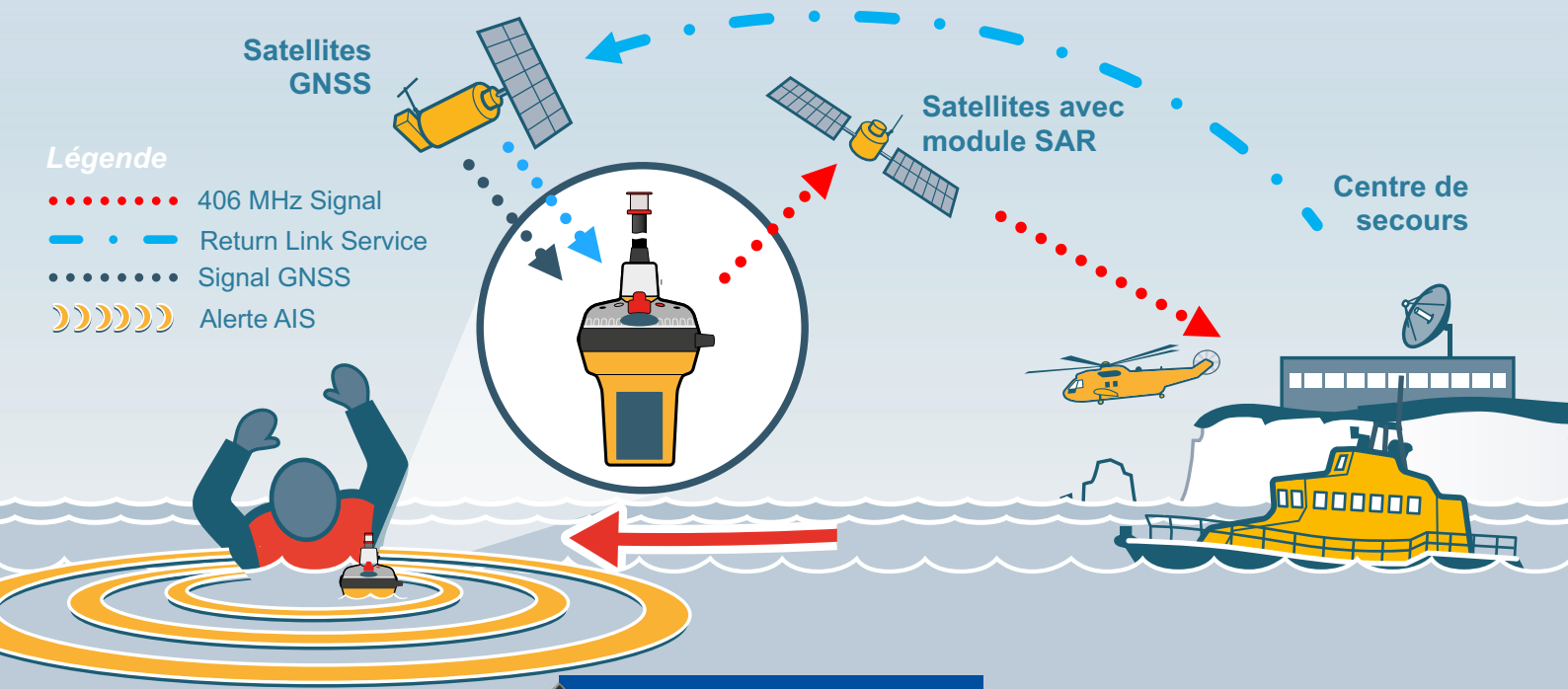

EPIRB3

Balise de détresse EPIRB Catégorie 2 avec AIS & RLS & NFC (Cat. 2 Classe 2)



SOUTENEZ LES SAUVETEURS EN MER

En achetant ce produit, vous reversez 3€ à la SNSM

3€

- Aucun abonnement requis
- Signal de détresse Cospas Sarsat 406 MHz (compatible avec MEOSAR)
- Signal de radio-localisation local 121,5 MHz
- Émetteur AIS (161,975/162,025MHz)
- Connectivité Smartphone via NFC (Near Field Communication ou Communication en champ proche)
- Application mobile gratuite de la balise Ocean Signal
- Fonction RLS (Return Link Service)
- GPS | Galileo | Glonass GNSS
- Lumière stroboscopique et lumière stroboscopique infrarouge

- Couverture mondiale
- Support de déclenchement manuel de catégorie II inclus
- Petit et léger
- Durée de vie de la batterie de 10 ans. Réglementation GMDSS : changement de la batterie et révision obligatoires après 5 ans ou après un déclenchement (retour FURUNO France)
- Plus de 48 heures d'autonomie
- Conforme à la nouvelle résolution MSC.471(101) pour les bateaux SOLAS.



EPIRB3 PRO

Balise de détresse EPIRB Catégorie 1 avec AIS & RLS & NFC (Cat. 1 Classe 2)



SOUTENEZ LES SAUVETEURS EN MER

En achetant ce produit, vous reversez 3€ à la SNSM

3€

- Aucun abonnement requis
- Signal de détresse Cospas Sarsat 406 MHz (compatible avec MEOSAR)
- Signal de radio-localisation local 121,5 MHz
- Émetteur AIS (161,975/162,025MHz)
- Connectivité Smartphone via NFC (Near Field Communication ou Communication en champ proche)
- Application mobile gratuite de la balise Ocean Signal
- Fonction RLS (Return Link Service)
- GPS | Galileo | Glonass GNSS

- Lumière stroboscopique et lumière stroboscopique infrarouge
- Couverture mondiale
- Support à déclenchement automatique de catégorie I inclus
- Petit et léger
- Durée de vie de la batterie de 10 ans. Réglementation GMDSS : changement de la batterie et révision obligatoires après 5 ans ou après un déclenchement (retour FURUNO France).
- Plus de 48 heures d'autonomie
- Conforme à la nouvelle résolution MSC.471(101) pour les bateaux SOLAS.

OS-702S-03932**
810 € HT | 972 € TTC



Division 240
L'emport d'une balise EPIRB en catégorie HAUTIFRÈRE est obligatoire
EPIRB conforme à la Division 240

OS-702S-03933**
945 € HT | 1 134 € TTC



Textes et photos non contractuels. Les prix sont donnés à titre indicatif, ils sont susceptibles de varier et d'être modifiés à tout moment et sans préavis.



S100

Transpondeur - SART

⚠ Point sécurité : tous les radars Broadband homologués n'affichent pas les échos en provenance des SART.

OS-710S-00607**	S100 Transpondeur Radar Bande x (SART) - Normes IMO (Wheel Mark) - Autonomie 12 heures (-20C°)	655 € HT	786 € TTC
OS-711S-00609**	Pack piles à usage unique de rechange LB3S pour S100	195 € HT	234 € TTC
OS-711S-01802**	Mâtereau optionnel pour S100 Ocean Signal	290 € HT	348 € TTC



V100 VHF

VHF GMDSS

OS-720S-00585**	V100 VHF GMDSS Portable + Pile Lithium GMDSS LB4V 16 heures à usage unique Utilisation : Détresse • 21 canaux Simplex (GMDSS)	551,67 € HT	662 € TTC
OS-720S-00614**	V100B VHF GMDSS Portable + Pile Lithium GMDSS LB4V 16 heures à usage unique + Batterie rechargeable RB5V Lithium Polymère & Chargeur • Utilisation : Détresse + Communication classique • 21 canaux Simplex (GMDSS)	679,17 € HT	815 € TTC
OS-720S-00632**	V100A VHF GMDSS portable avec connecteur pour accessoires externes + Pile Lithium GMDSS LB4V 16 heures à usage unique + Batterie rechargeable RB5V Lithium Polymère + Chargeur Utilisation : Détresse + Communication classique • 21 canaux Simplex (GMDSS) • Permet de connecter une oreillette Bluetooth, Casque, Micro, etc.	968,33 € HT	1 162 € TTC



V100 A/B

⚠ Pack piles, consultez la page 84.

PROFESSIONNEL



M200

MOB Professionnel - MSLD (Maritime Survivor Locating Device) - AIS et ASN de Classe M

En cas d'urgence, la M200 fournit 3 méthodes pour communiquer rapidement votre position aux bateaux :

1. Émetteur AIS, 2. signal de radiolocalisation 121,5MHz, 3. ASN

- Émetteur AIS (161,975/162,025MHz)
- Signal de radiolocalisation 121,5MHz pour les navires de sauvetage et les hélicoptères
- ASN
- GPS 66 canaux - Positionnement ultra rapide / galileo
- Compact : volume 20% inférieur aux modèles du marché à H 120mm x L 48mm x P 32mm
- Feux à éclat
- Intégration facile au gilet de sauvetage
- Activation manuelle ou automatique avec le gonflement du gilet de sauvetage
- Durée de vie de la batterie : 5 ans et plus de 12h d'autonomie
- Garantie 2 ans
- Étanche jusqu'à -10 mètres
- Application mobile Ocean Signal (IOS et Android)

OS-745S-05489**

530 € HT

636 € TTC

ÉMETTEURS & RÉCEPTEURS AIS

Transpondeur AIS



ATB1

Transpondeur AIS Classe B

Le transpondeur AIS classe B ATB1 d'Ocean Signal intègre la technologie de pointe SOTDMA pour assurer visibilité et sécurité en mer au meilleur niveau.

Puissance d'émission 5/1 W • Plage de fréquences : 156,025/162,025MHz • Visibilité accrue pour les autres navires SOTDMA • Excellent récepteur GPS 99 intégré - Livré avec antenne GPS externe • Connectivité WiFi, USB, NMEA0183 et NMEA2000 • Simple à installer et à utiliser • Application mobile facile et GRATUITE • Alimentation 9,6V à 31,2 V

OS-762S-02700**

865,83 € HT

1 039 € TTC

MAINTENANCE UTILISATEUR

Piles et largueur

Piles				
OS-701S-00618**	E100/E100G	Piles LITHIUM à usage unique de recharge LB2E pour EPIRB E100/G équipée de joints pour assurer l'étanchéité (navigation privée uniquement).	225 € HT	270 € TTC
OS-751S-01771**	EDF1	Pack Piles (LiMnO2) à usage unique de recharge LB10F pour EDF1	42 € HT	50,40 € TTC
OS-711S-00609**	S100	Pack piles à usage unique de recharge LB3S pour S100	195 € HT	234 € TTC
OS-721S-00612**	V100	Pile LB4V GMDSS à usage unique au Lithium/Fer Disulfide pour V100 Remplacement obligatoire tous les 5 ans	215 € HT	258 € TTC
OS-721S-00615**	V100	Batterie rechargeable RB5V au Lithium Polymère (V100)	155 € HT	186 € TTC
OS-721S-00622**	V100	Chargeur rapide de batterie RB5V pour VHF V100	165 € HT	198 € TTC
Largueur				
OS-701S-00608**	ARH100 / ARH1	HR1E Largueur hydrostatique pour ARH100 et ARH1	118 € HT	141,60 € TTC

! Balises GMDSS - Changement obligatoire tous les 2 ans du largueur hydrostatique AHR1E

RETOUR FURUNO FRANCE

Les maintenances des balises suivantes sont soumises à un retour dans l'atelier de Furuno France pour tests de bon fonctionnement ainsi que d'une remise à zéro des compteurs de test.

! Toute balise retournée à Furuno France pour un SAV et qui présente lors du diagnostic un dysfonctionnement et/ou un défaut d'aspect la rendant impropre à son usage, sera mise au rebut et en conséquence ne pourra être restituée à son propriétaire.

MAINTENANCE ATELIER FURUNO FRANCE

Piles - *Retour Furuno France*

RO-PILE-PLB1***	PLB1	Changement pile RESCUE ME PLB1 (retour FURUNO France)	170 € HT	204 € TTC
RO-PILE-PLB3***	PLB3	Changement de pile RESCUE ME PLB3 (retour FURUNO France)	204 € HT	244,80 € TTC
RO-PILE-MOB1***	MOB1	Changement pile RESCUE ME MOB1 (retour FURUNO France)	149,17 € HT	179 € TTC
RO-PILE-E100-2 ***	E100/G	Changement de pile des EPIRB E100 et E100G : LB2E Pile LITHIUM + main d'œuvre	276 € HT	331,20 € TTC
RO-PILE-EPIRB1 ***	EPIRB1	Remplacement de la batterie des EPIRB, EPIRB1 : Batterie OS-703S-01608 + étiquettes + main d'œuvre	233 € HT	279,60 € TTC

MAINTENANCE ATELIER FURUNO FRANCE

SBM (Shore Based Maintenance) - *Retour Furuno France*

RO-SBM-E100-2***		Maintenance à terre (SBM) des balises E100 et E100G : LB2E Pile LITHIUM + Étiquettes E100/E100G + Remplacement BREAK OFF + main d'œuvre	281 € HT	337,20 € TTC
RO-SBM-EPIRB1PRO***		Maintenance à terre (SBM) des balises EPIRB1PRO : Batterie OS-703S-01608 + Étiquettes + remplacement BREAK OFF + main d'œuvre	230 € HT	276 € TTC

! Balises GMDSS - Réglementation : changement de la pile et révision obligatoires après 5 ans ou après un déclenchement



ACR BALISES & FEUX

ACR développe des balises de sécurité conçues dans un seul but : sauver des vies ! Fournisseur de la NASA depuis le programme Apollo, ACR possède une longue expérience dans la conception de produits de survie "Made in USA" . Ces équipements sont utilisés au quotidien par les professionnels et les particuliers sur l'eau, à terre et dans les airs. Il y a une balise ou une lampe adaptées à chaque activités : partez à l'aventure l'esprit tranquille!

L'activation d'une balise en situation de détresse vous donne le droit de joindre le Survivor Club d'ACR et de bénéficier d'un remplacement gratuit de la balise.

CÂBLES NMEA2000 ET PÉRIPHÉRIQUES



GLOBALFIX™ V5 (CAT. II)

Balise de détresse EPIRB Catégorie 2
avec AIS & RLS & NFC (Cat. 2 Classe 2).



GLOBALFIX™ V5 (CAT. I)

Balise de détresse EPIRB Catégorie 1
avec AIS & RLS & NFC (Cat. 1 Classe 2).

Aucun abonnement requis • Signal de détresse Cospas Sarsat 406 MHz (compatible avec MEOSAR) • Signal de radio-localisation local 121,5 MHz
• Émetteur AIS (161,975/162,025MHz) • Connectivité Smartphone via NFC (Near Field Communication ou Communication en champ proche)
• Application mobile gratuite de la balise ACR • Fonction RLS (Return Link Service) • GPS | Galileo | Glonass GNSS • Lumière stroboscopique et lumière stroboscopique infrarouge • Couverture mondiale • Petit et léger • Durée de vie de la batterie de 10 ans. Réglementation GMDSS : changement de la batterie et révision obligatoires après 5 ans ou après un déclenchement (retour FURUNO France) • Plus de 48 heures d'autonomie • Conforme à la nouvelle résolution MSC.471(101) pour les bateaux SOLAS.

Support de déclenchement manuel de catégorie II inclus

Support flottant à déclenchement automatique de catégorie I inclus

ACR-2852**

ACR-2851**

835 € HT

1 002 € TTC

975 € HT

1 170 € TTC



RapidDitch Bag

Sac de survie ACR, étanche et flottant.

Taille : 737 x 254 x 368 mm.

ACR-2278**

148 € HT

177,60 € TTC



RapidDitch Express Bag

Sac de survie ACR, étanche et flottant.

Taille : 533 x 152 x 368 mm.

ACR-2279**

88 € HT

105,60 € TTC

BALISES PERSONNELLES



**ResQLink
400**

Balise personnelle PLB flottante 406MHz



**ResQLink
410 RLS**

Balise personnelle PLB flottante 406MHz avec RLS. La fonction RLS confirme à l'utilisateur que le message de détresse de sa balise a été reçu et que sa position a été détectée.



**ResQLink
View**

Balise personnelle PLB flottante 406MHz avec écran digital et personnalisation de la façade



**ResQLink
View RLS**

Balise personnelle PLB flottante 406MHz avec écran digital et personnalisation de la façade avec RLS. La fonction RLS confirme à l'utilisateur que le message de détresse de sa balise a été reçu et que sa position a été détectée.

Balise individuelle certifiée Cospas Sarsat - fréquence 406.037MHz • Radioguidage sur la fréquence 121.5MHz • GPS intégré - aucun abonnement requis • Couverture mondiale • Activation manuelle • Étanche et flottante • Autonomie de 24h en conditions optimales • Feu Stroboscopique et stroboscopique infrarouge • Batterie Lithium non dangereuse. Durée de vie de 5 ans • Compatible MEOSAR

- Deux faces disponibles pour personnaliser votre balise pour votre prochaine aventure : Camouflage ou Digital Marine Camo (RESQLINKVIEW et RESQLINKVIEW RLS)
- L'écran digital : L'écran affiche des mises à jours sur le statut de la balise, les coordonnées GPB, des informations sur la charge de la batterie (RESQLINKVIEW et RESQLINKVIEW RLS) et le message de confirmation de détresse (RLS) (RESQLINKVIEW RLS uniquement).



ACR-2921**

400 € HT

480 € TTC



ACR-2931**

430 € HT

516 € TTC



ACR-2922**

470 € HT

564 € TTC



ACR-2932**

499,17 € HT

599 € TTC

MAINTENANCE UTILISATEUR

Batteries et largueur

Batteries				
ACR-2714-4**	SART	PathFinder3™ SART Batterie Lithium (Remplaçable par un technicien qualifié (agent Furuno))	239 € HT	286,80 € TTC
ACR-2714-4NH**		PathFinder3™ NH SART Batterie Lithium (Remplaçable par un technicien qualifié (agent Furuno))	370 € HT	444 € TTC
❗ Doivent être remplacées par un technicien qualifié (agent Furuno)				
ACR-1104**	GlobalFix V4	Batterie (LiMnO2) GlobalFix V4	210 € HT	252 € TTC
Largueur				
ACR-9490**	GlobalFix	HydroFix™ HRU largueur hydrostatique pour balises GlobalFix	142 € HT	170,40 € TTC
❗ Balises GMDSS - Changement obligatoire tous les 2 ans du largueur hydrostatique Hydrofix HRU				

RETOUR FURUNO FRANCE

Les maintenances des balises suivantes sont soumises à un retour dans l'atelier de Furuno France pour tests de bon fonctionnement ainsi que d'une remise à zéro des compteurs de test.

❗ Toute balise retournée à Furuno France pour un SAV et qui présente lors du diagnostic un dysfonctionnement et/ou un défaut d'aspect la rendant impropre à son usage, sera mise au rebut et en conséquence ne pourra être restituée à son propriétaire.

MAINTENANCE ATELIER FURUNO FRANCE

Piles - *Retour Furuno France*

RO-PILE-ACR-283X***	GlobalFix V4	Remplacement de la pile des EPIRB ACR GlobalFixV4 : Batterie GLOBALFIX V4 (LIMNO2) ACR-1104 + étiquettes + main d'œuvre	254,80 € HT	305,76 € TTC
RO-PILE-ACR-PLB300***	PLB300	Remplacement de la pile des PLB300 ACR (pile+étiquette+Main d'œuvre)	225,90 € HT	271,08 € TTC
RO-PILE-ACR-PLB350**	PLB350	Remplacement de la pile des PLB350 ACR (pile+étiquette+Main d'œuvre)	195,91 € HT	235,09 € TTC
RO-PILE-ACR-PLB375***	PLB375	Remplacement de la pile des PLB375 ACR (pile+étiquette+Main d'œuvre)	180,08 € HT	216,10 € TTC
RO-PILE-ACR-PLB400***	ResQLink 400	Remplacement de la pile des PLB ResQLink400 séries 400/410RLS/VIEW/VIEW RLS - ACR (pile+étiquette+Main d'œuvre)	230,90 HT	277,08 € TTC

MAINTENANCE ATELIER FURUNO FRANCE

SBM (Shore Based Maintenance) - *Retour Furuno France*

RO-SBM-ACR-283X***	GlobalFix V4	Maintenance à terre (SBM - Shore Base Maintenance) des EPIRB ACR GlobalFixV4 : Batterie GLOBALFIX V4 (LIMNO2) ACR-1104 + remplacement BREAK OFF + étiquettes + main d'œuvre	269,20 € HT	323,04 € TTC
❗ Balises GMDSS - Réglementation : changement de la pile et révision obligatoires après 5 ans ou après un déclenchement				



FEUX FLASH À LED



Firefly® Pro Waterbug

Feux de détresse stroboscopique

- Puissance 41 Candelas LED
- Activation manuelle ou automatique (immersion)
- Autonomie 56h à 30°C
- Mode d'éclairage : Flash ou Fixe

- Batteries 2 AA (vendues séparément)
- Taille : 11.7 x 5.7 x 2.8 cm
- Certifications : SOLAS, USCG, MED, TSO-C85b, IMO LSA, CE

ACR-3971-3**

100 € HT

120 € TTC



Hemilight™ 3

Feu LED stroboscopique haute intensité

- Activation manuelle ou automatique (immersion)
- Autonomie de plus de 8h (20h en conditions optimales)
- Bords arrondis pour préserver l'intégrité des gilets.
- Mode d'éclairage : FLASH

- Batterie : Lithium non dangereux. Durée de vie de 5 ans (non remplaçable). Conforme aux règles DOT et IATA pour un transport sûr
- Taille : 6.19 x 3.02 x 2.87 cm
- Certifications : USCG SOLAS, MED SOLAS

ACR-3764-1**

20 € HT

24 € TTC



SM3

Marker light / Feu à retournement

- Approuvé SOLAS. MED. US Coast Guard quand équipé avec des piles AA Lithium
- LED haute intensité projetant 3 candelas sur 360°, visible jusqu'à 2 miles
- 24h d'autonomie à -1°C
- Perçage de fixation identique au feu ACR SM2

- Activation automatique une fois en position verticale avec la partie lampe vers le haut
- Faites le choix d'un produit durable : les piles sont remplaçables.
- Dimensions : longueur 253mm et diamètre 56mm

ACR-3947**

167 € HT

200,40 € TTC

Textes et photos non contractuels. Les prix sont donnés à titre indicatif, ils sont susceptibles de varier et d'être modifiés à tout moment et sans préavis.



PROJECTEURS



RCL85

Projecteur 6 LEDs 30W 240 000 Candelas - 12/24V

- 6 LEDs à haut flux (OSRAM)
- 240 000 Candela, distance maximale du faisceau 3 215 pieds (980m)
- Télécommande sans fil portable (incluse)
- Rotation à 350° et inclinaison à 90°

ACR-1956**	
740 € HT	888 € TTC

- 2 ampères (12V) à 1,1 ampères (24V)
- LEDs efficaces et à longue durée de vie - 50 000 heures de fonctionnement
- Résistant aux UV et aux intempéries
- Installation simple (alimentation du bord 12-24V)



RCL95

Projecteur 10 LEDs 50W 460 000 Candelas - 12/24V

- 10 LEDs à haut flux (OSRAM)
- 460 000 Candela, distance maximale du faisceau 1372m
- Télécommande sans fil et joystick de montage filaire pour tableau de bord (les deux sont inclus)
- Rotation continue à 360° et inclinaison à 135°
- Retour automatique à la position initiale lorsqu'il est

ACR-1958**	
1 030 € HT	1 236 € TTC

- éteint
- 4 ampères (12V) à 2 ampères (24V)
- LEDs efficaces et à longue durée de vie - 50 000 heures de fonctionnement
- Résistant aux UV et aux intempéries
- Installation simple (alimentation du bord 12-24V et câble de commande de joystick filaire 5m)



RCL100

Projecteur 9LEDs 30W 220 000 cd (12/24 V) avec options de commande distance. Garantie : 1 an

Un réseau ultra lumineux de 9 LEDs génère plus de 220 000 candelas de pointe • LEDs efficaces et longue durée de vie 40 000 heures de fonctionnement • Réduction de la consommation électrique jusqu'à 50% sur les navires 12 V.

- Le contrôleur possède une électronique de pointe pour protéger la lumière de la plupart des surtensions
- Mécanisme d'élévation interne pour un contrôle précis de la hauteur du faisceau; protège le mécanisme d'élévation des intempéries
- Boîtier robuste en aluminium de qualité marine à triple amorçage et scellé
- Le faisceau de câbles de 4,57 m
- Moteur à 2 vitesses
- Comprend une télécommande tactile du bout des doigts; jusqu'à trois unités de pointage à distance peuvent être installées sur le système options de montage encastrés inclus
- La fonction exclusive XRCiZ™ fait pivoter et déplace l'assemblage léger tous les 30 jours à partir de l'activation pour garder toutes les surfaces d'appui exemptes de corrosion et tous les contacts électriques fonctionnels

ACR-1951**	
3 140 € HT	3 768 € TTC



RCL-300A

Projecteur 12/24V avec commande déporte 1 million de candelas. Garantie : 1 an

ACR-1933**	
8 750 € HT	10 500 € TTC



RCL-600A

Projecteur 24V avec commande déportée 6 millions de candelas. Garantie : 1 an

ACR-1941**	
18 900 € HT	22 680 € TTC



Gamme Plaisance

MS-TZNAV	TZ NAVIGATOR 2 installations - Livré sans zone de carte	420 € HT	504 € TTC
MS-RADAR	Module Radar Furuno • Affichage et Contrôle des radars DRS et FAR depuis TZ Navigator • Compatible NavNet	525 € HT	630 € TTC
MS-SOUNDER	Module Sondeur Furuno • Affichage et contrôle des sondeurs Ethernet Furuno depuis TZ Navigator. Compatible avec les modèles DFF1/DFF3/DFF1-UHD/DFF3-UHD/BBDS1/FCV1150. Ne permet pas l'enregistrement des données.	525 € HT	630 € TTC
MS-ROUTING	Module Routage Météo	315 € HT	378 € TTC
MS-TZNAVUP	Mise à jour anciennes version TIMEZERO vers TZ NAVIGATOR v5	158 € HT	189 € TTC
MS-TZNAVWS	Workstation TZ NAVIGATOR : 1 installation supplémentaire	263 € HT	315 € TTC

Gamme Professionnelle

MS-TZPRO	TZ PROFESSIONAL 1 installation - sans cartographie - Module MS-RADAR optionnel	1 575 € HT	1 890 € TTC
MS-RADAR	Module Radar Furuno Affichage et Contrôle des radars DRS et FAR depuis TZ Navigator • Compatible NavNet	525 € HT	630 € TTC
MS-SOUNDER	Module Sondeur Furuno • Permet d'afficher l'image du sondeur dans MaxSea. Compatible avec les modèles DFF1/DFF3/DFF1-UHD/DFF3-UHD/BBDS1/FCV1150. Ne permet pas l'enregistrement des données	525 € HT	630 € TTC
MS-CAMERA	Module Caméra et Réalité Augmentée • Affichage et contrôle des caméras compatibles	525 € HT	630 € TTC
MS-PBG	Module PBG • Enregistrement des données de profondeur - Création en temps réel de cartes du fond en 3D	1 575 € HT	1 890 € TTC
MS-BOTTOMHARDNESS	Module Dureté du Fond • Enregistrement de la dureté des fonds avec sondeurs compatibles via NMEA1083 Important : ne peut pas être vendu seul, requiert le module PBG	525 € HT	630 € TTC
MS-S63	Module S57/S63 • Affichage des cartes ENC officielles au format S57/S63	525 € HT	630 € TTC
MS-WASSP	Module WASSP Intégration avancée du sondeur multifaisceaux WASSP Important : ne peut pas être vendu seul, requiert le module PBG	1 575 € HT	1 890 € TTC
MS-DFF3D	Module DFF3D Intégration avancée du sondeur multifaisceaux DFF3D Important : ne peut pas être vendu seul, requiert le module PBG	1 050 € HT	1 260 € TTC
MS-VDR	Module VDR (Voyage Data Recorder) • Enregistrement des données GPS, Radar, AIS/ARPA et événements Important : pas d'enregistrement audio ni vidéo	1 575 € HT	1 890 € TTC
MS-TZHOST	TZ-HOST Module • Permet l'envoi des images radar, des cibles ARPA/AIS et des caméras vers des stations TZ à terre	5 250 € HT	6 300 € TTC
MS-SONAR	Module sonar • Intégration du sonar Furuno FSV 25-mark-2 (non compatible avec d'autres sonars)	5 250 € HT	6 300 € TTC
MS-TRAWLPOSITIONING	Module Positionnement Chalut Intégration avancée du système MARPORT : positionnement des portes du chalut	1 575 € HT	1 890 € TTC
MS-TZHOMEPORT	TZ HOMEPORT • Aucune connexion possible aux instruments	525 € HT	630 € TTC
MS-TZPROUP	Mise à jour anciennes versions TIMEZERO vers TZ PROFESSIONAL v5	1 050 € HT	1 260 € TTC
MS-TZPROUGNAV	Upgrade de TZ NAVIGATOR vers TZ PROFESSIONAL (valable après 1 an révolu)	1 050 € HT	1 260 € TTC
MS-TZPROWS	Workstation TZ PROFESSIONAL : 1 installation supplémentaire	1 050 € HT	1 260 € TTC

Cartes MAPMEDIA

MS-TZMAPS*	Zone TZ MAPS Wide (1 an de mises à jour inclus) - Non compatible avec NavNet TZtouch, TZtouch2, TZtouch3 et TZtouchXL	263 € HT	315 € TTC
MS-WIDE*	Zone Wide MM3D (Raster, C-MAP)	263 € HT	315 € TTC
MS-MWIDE*	Zone Mega Wide MM3D (Raster, C-MAP)	525 € HT	630 € TTC
MS-WIDEUP*	Mise à jour zone Wide (Raster, C-MAP) - Format MM3D	131 € HT	157,50 € TTC
MS-MWIDEUP*	Mise à jour zone MegaWide (Raster, C-MAP) - Format MM3D	263 € HT	315 € TTC
MS-CRT*	Zone de Courants de Marées Haute Résolution - Format MM3D	158 € HT	189 € TTC
MS-CRTPROUDMAN*	Zone de Courants Proudman - Format MM3D	315 € HT	378 € TTC
MS-BATHY*	Zone de Bathymétrie Haute Résolution (Highfields) - Format MM3D	210 € HT	252 € TTC
MS-WORLDJEP*	Pack Monde C-MAP - Format MM3D	6 195 € HT	7 434 € TTC

❗ IMPORTANT | Les cartes TZ MAPS de TZ version 5 ne pourront être partagées gratuitement avec les NavNet TZtouch1, 2 et 3. Ainsi, nous vous conseillons de poursuivre l'utilisation des cartes MM3D pour TZ v5 en combinaison des NavNet TZtouch3. La compatibilité Radar, Sondeur et partage de routes et waypoints reste bien disponible entre TZ v5 et NavNet TZtouch3.

Services

00MS-OCEANOPREMIUM01*	Prévisions océanographiques HD • Abonnement 1 mois Disponibles sur TZ Professional : SST, Altimétrie, Thermocline	300 € HT	360 € TTC
MS-OCEANOPREMIUM03*	Prévisions océanographiques HD • Abonnement 3 mois consécutifs Disponibles sur TZ Professional : SST, Altimétrie, Thermocline	788 € HT	945 € TTC
MS-OCEANOPREMIUM06*	Prévisions océanographiques HD • Abonnement 6 mois consécutifs Disponibles sur TZ Professional : SST, Altimétrie, Thermocline	1 575 € HT	1 890 € TTC
MS-OCEANOPREMIUM12*	Prévisions océanographiques HD • Abonnement 12 mois consécutifs Disponibles sur TZ Professional : SST, Altimétrie, Thermocline	3 150 € HT	3 780 € TTC
MS-TZFLEETTRACKING10*	Pack de 10 bateaux Abonnement par an	2 000 € HT	2 400 € TTC
MS-TZFLEETTRACKING20*	Pack de 20 bateaux Abonnement par an	3 000 € HT	3 600 € TTC



MISES À JOUR DES CARTES

Toutes les cartes neuves Navionics bénéficient d'un abonnement de 12 mois à Freshest Data le service de mises à jour en ligne quotidien sous conditions que le client s'enregistre sur www.navionics.com/fr dans les 2 mois qui suivent son achat.

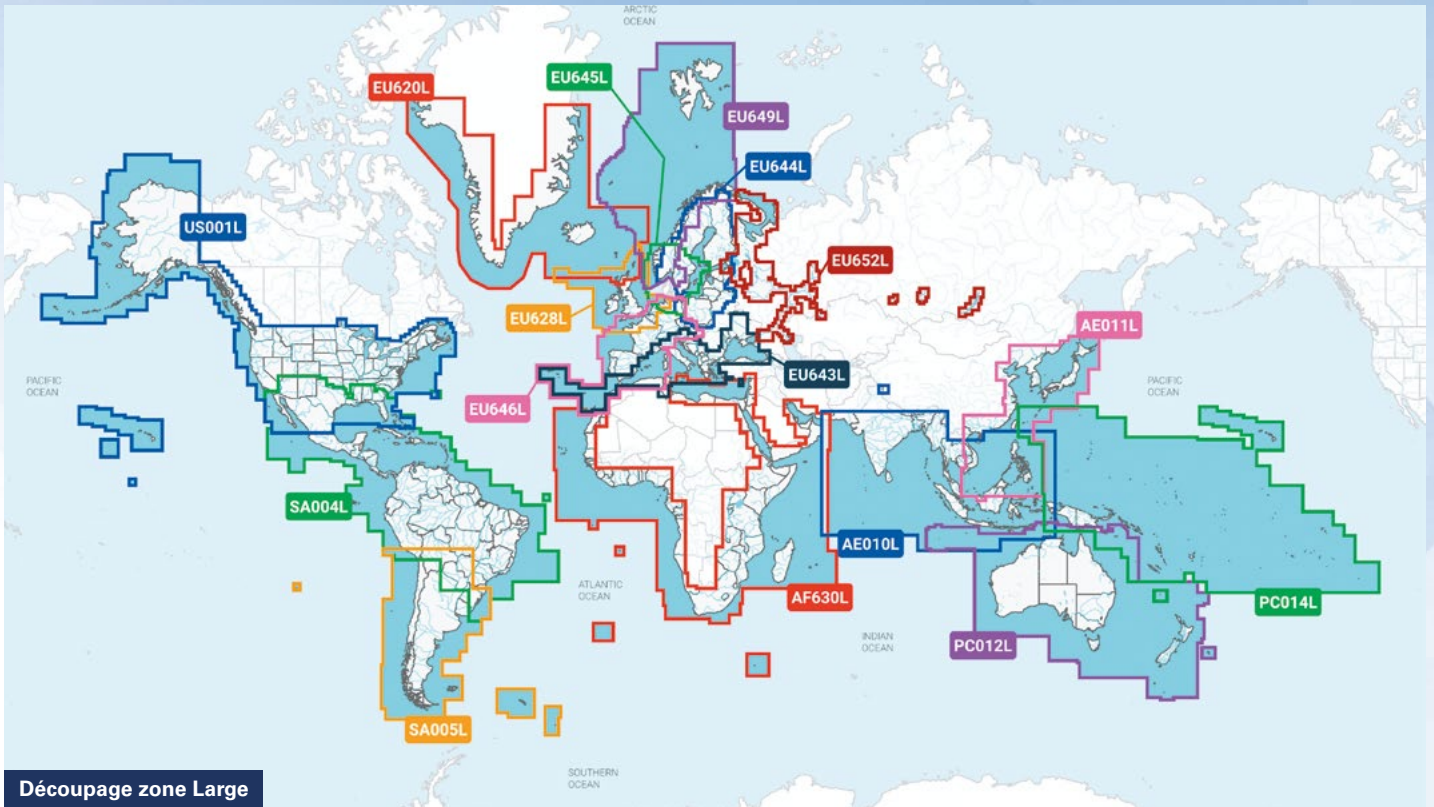

Découpage zone Large

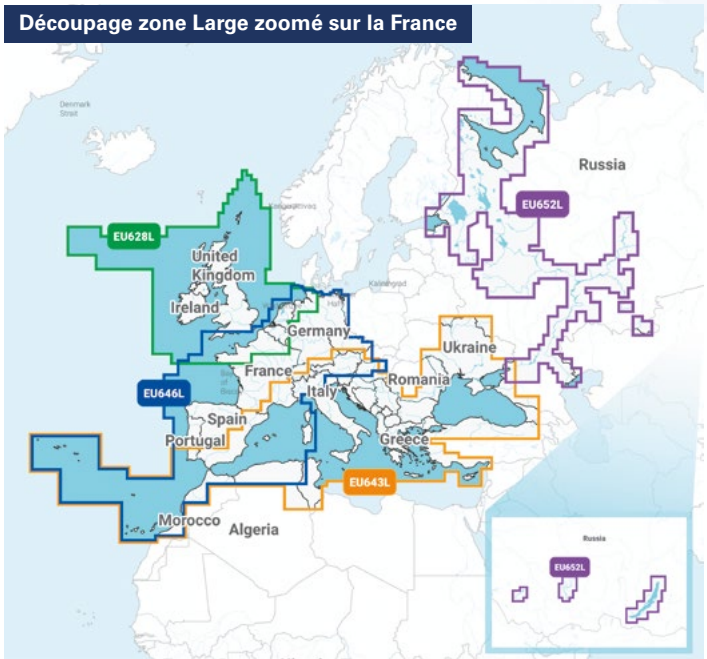

Découpage zone Large zoomé sur la France

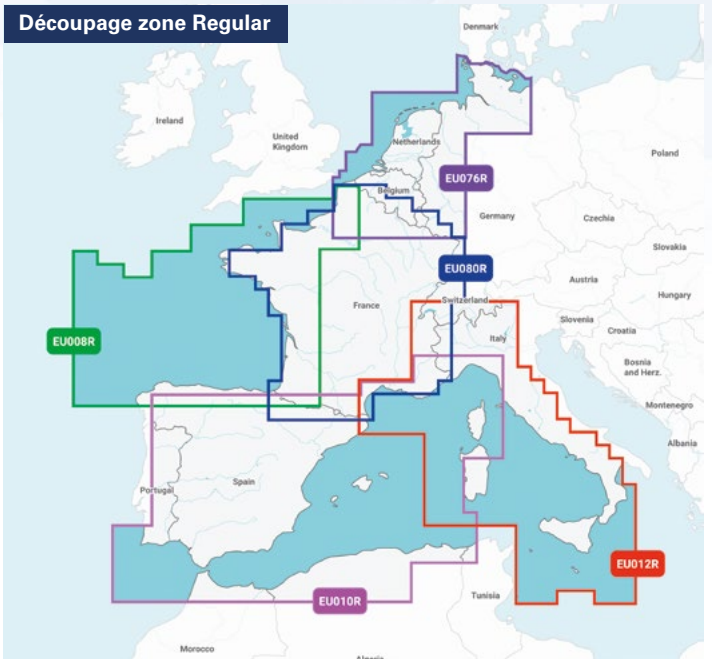

Découpage zone Regular

Les découpages sont identiques en Navionics+ et Platinum+.

Cartographie Navionics** Zone EMEA	TARIFS Programmées		TARIFS Programmées	
	Navionics+		Platinum+	
Taille	€ HT	€ TTC	€ HT	€ TTC
Regular	133,33 €	160 €	208,33 €	250 €
Large	208,33 €	250 €	291,67 €	350 €

Exemples	Navionics+			
	NA-NAEU008R**	NAEU008R BAY OF BISCAY NAVIONICS+	133,34 € HT	160 € TTC
	NA-NAEU010R**	NAEU010R SPAIN, MEDITERRANEAN COAST NAVIONICS+	133,34 € HT	160 € TTC
	NA-NAEU643L**	NAEU643L MEDITERRANEAN & BLACK NAVIONICS+	208,34 € HT	250 € TTC
	NA-NAEU646L**	NAEU646L EUROPE CENTRAL & WEST NAVIONICS+	208,34 € HT	250 € TTC
	Platinum			
	NA-NPEU008R**	NPEU008R BAY OF BISCAY PLATINIUM+	208,34 € HT	250 € TTC
	NA-NPEU010R**	NPEU010R SPAIN, MEDITERRANEAN COAST PLATINIUM+	208,34 € HT	250 € TTC
	NA-NPEU643L**	NPEU643L MEDITERRANEAN & BLACK PLATINIUM+	291,67 € HT	350 € TTC
	NA-NPEU646L**	NPEU646L EUROPE CENTRAL & WEST PLATINIUM+	291,67 € HT	350 € TTC

Attention les prix des cartes sont susceptibles d'être modifiés sans préavis, sur décision du fabricant.

CONTENU DES CARTES MARINES	NAVIONICS+	PLATINIUM+
Carte Nautique : Les données cartographiques fondamentales auxquelles se fient les plaisanciers du monde entier	✓	✓
SonarChart : La carte bathymétrique HD avec des isobathes tous les 50cm qui reflète les conditions en constante évolution	✓	✓
Community Edits : des données cartographiques locales ajoutées par la communauté Navionics	✓	✓
Superposition Satellite, 3D, Photos panoramiques		✓
Des mises à jour illimitées pendant 12 mois	✓	✓
Autorouting Dock-to-dock : La meilleure route à suivre	✓	✓
SonarChart Live : Des cartes créées en temps réel	✓	✓
SonarChart Shading et Relief Shading	✓	✓
Réglages Cartographie : Identification des hauts fonds et des profondeurs de pêche	✓	✓
Plotter Sync : Transfert des routes et marques, mise à jour des cartes et plus encore...	✓	✓
Peut être mis à jour avec Navionics Updates	✓	

ANTENNES & ACCESSOIRES POUR VHF, BLU et AIS



ANTENNES & ACCESSOIRES

Antennes & Accessoires pour VHF			
MOTEURS	AC-CElmar0-1	Antenne VHF et AIS - Inox 156/162MHz - 3db -100W - Longueur 1m - connecteur femelle PL259 (f) - Livré avec équerre de mât N163F (Rotule 2 axes en option) et sans câble.	65,55 € HT 78,66 € TTC
	AC-CElmar2-1	Antenne VHF et AIS - Fibre 156/162MHz - 3db -100W - Longueur 1,04m - livré avec 6m de câble RG58 et sans rotule (rotule 2 axes N290F en option). AC-K007F en option	69 € HT 82,80 € TTC
	AC-CElmar2-2	Antenne VHF et AIS - Fibre 156/162MHz - 3db -100W - Longueur 1,04m - livré avec 18m de câble RG58 et sans rotule (Rotule 2 axes N290F en option). AC-K007F en option	92 € HT 110,40 € TTC
	AC-CElmar3-10	Antenne VHF et AIS - fibre 156/162MHz - 6db -100W - Longueur 2,70m - livrée avec 6m de câble RG58 et sans rotule (Rotule 2 axes N285F en option). AC-K007F en option	138 € HT 165,60 € TTC
	AC-N285F	Rotule 2 axes (Chrome)	104,65 € HT 125,58 € TTC
	AC-N290F	Rotule 2 axes (Nylon)	14,15 € HT 16,98 € TTC
	AC-E180F	Support de montage sur pont SS316, 1 1/4" 11TPI mâle	57,73 € HT 69,28 € TTC
VOILIERS	AC-CElmar1-1	Antenne VHF Fibre 149/162.5MHz - 3db -100W - Longueur 1,27 m - connecteur femelle PL259 (f) - Livrée sans support (N162F ou N157F en option) et sans câble.	75,90 € HT 91,08 € TTC
	AC-CElmar4	Antenne dipolaire coaxiale VHF Fibre 146/162MHz - 3db -100W - Longueur 1,26 m - livré avec 6m de câble RG58 et sans support (N158F en option). AC-K007F en option	112,70 € HT 135,24 € TTC
	AC-CElmar0-1	Antenne VHF et AIS - Inox 156/162MHz - 3db -100W - Longueur 1m - connecteur femelle PL259 (f) - Livré avec équerre de mât N163F (Rotule 2 axes en option) et sans câble.	65,55 € HT 78,66 € TTC
	AC-N162F	Équerre de mât avec un écrou + une rondelle de montage pour toutes les antennes avec un filetage externe.	18,29 € HT 21,95 € TTC
	AC-N157F	Support de mât universel pour diamètre de 20-26mm (0.8" - 1.1"). N157F comprend un jeu d'écrous K205F qui permet le montage d'antennes avec des filetages externes de 1"- 14 TPI	36 € HT 43,20 € TTC
	AC-N158F	Support de mât universel pour diamètre de 20-26mm (0.8" - 1.1"). N158F comprend un jeu d'écrous N295F qui permet le montage d'antennes avec des filetages internes de 1"- 14 TPI	43,36 € HT 52,03 € TTC
PÊCHE	AC-CElmar0-1	Antenne VHF et AIS - Inox 156/162MHz - 3db -100W - Longueur 1m - connecteur femelle PL259 (f) - Livré avec équerre de mât N163F (Rotule 2 axes en option) et sans câble.	65,55 € HT 78,66 € TTC
	AC-CX3-5/8	Antenne VHF et AIS - Fibre 156/162,5MHz - 6db - 150W - longueur 2.63m - livrée avec N239F et sans câble. Connecteur UHF Femelle PL259	182,85 € HT 219,42 € TTC
	AC-CX4-3	Antenne VHF et AIS - Fibre 156/162,5MHz - 3db - 150W - longueur 1.26m - livrée sans support et sans câble. Connecteur UHF Femelle PL259 + N239F	101,20 € HT 121,44 € TTC
	AC-N200F	Support conçu pour les longues antennes nécessitant un support supplémentaire	13,92 € HT 16,70 € TTC
	AC-N270F	Support mât/mural, poids résistant, Ø25-70 mm, laiton massif, vernis blanc, 1.25" 11 TPI mâle	107,64 € HT 129,17 € TTC
	AC-N275F	Support pour mât universel, Ø20-58 mm, Aluminium anodisé, laqué noir, 1"-14 TPI femelle.	60,95 € HT 73,14 € TTC
	AC-N280-01F	Adaptateur femelle/femelle nécessaire pour les antennes AC-CX3-5/8 et AC-CX4-3 1"-14 TPI	23,58 € HT 28,30 € TTC
Antennes GSM (4G)			
AC-4GMultiband	Antenne multibande omnidirectionnelle, pour toutes les bandes cellulaires 800-2700MHz, connecteur N-femelle, montage 1"-14 TPI mâle & 1 1/4" 11 TPI femelle, inclus N239F	120,75 € HT 144,90 € TTC	

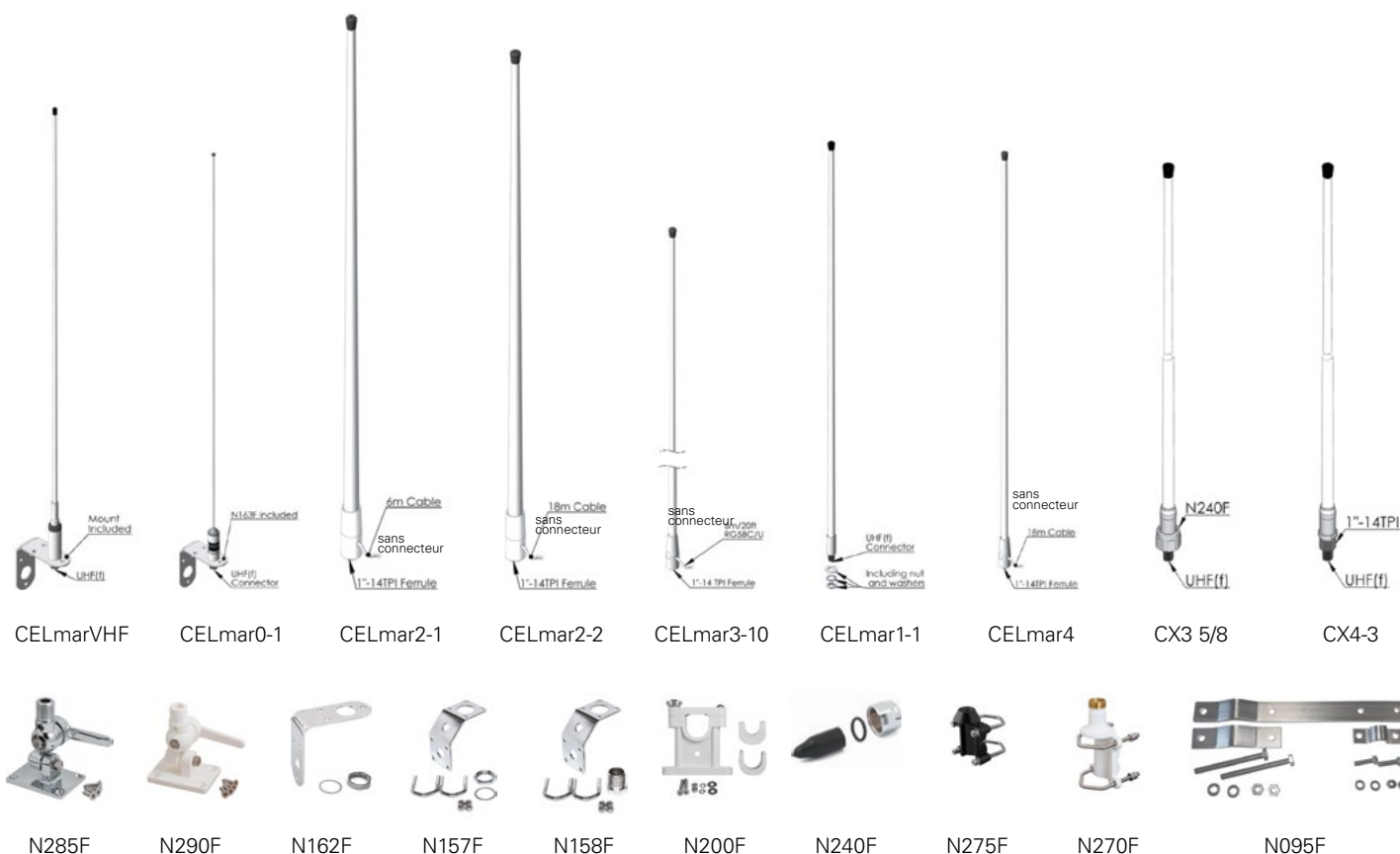

Antennes & Accessoires pour BLU				
AC-KUM803	Antenne BLU (HF) fouet Fibre / 3 sections - 1200W - Longueur 8m -Tx/Rx - Livré sans câble	575 € HT	690 € TTC	
AC-KUM603	Antenne BLU (HF) fouet Fibre / 3 sections - 750W - Longueur 6m -Tx/Rx - Livré sans câble	371,45 € HT	445,74 € TTC	
AC-KUM480	Antenne BLU (HF) fouet Fibre / 2 sections - 500W - Longueur 4,8m -Tx/Rx - Livré sans câble	280,60 € HT	336,72 € TTC	
AC-N095F	2 Colliers en acier inoxydable (SS316) pour montage latéral sur mât Ø 30-100mm pour KUM480, KUM60X et KUM70X	106,38 € HT	127,66 € TTC	
AC-N115F	2 Colliers en acier inoxydable (SS316) pour montage latéral sur mât Ø 38-70mm pour KUM8xx, KUM9xx	123,05 € HT	147,66 € TTC	
AC-KUM803MWM	Antenne BLU (HF) fouet Fibre / 3 sections - 1200W - Longueur 8m -Tx/Rx - Livré avec étrier de fixation MWM et Sans câble	729,10 € HT	874,92 € TTC	
AC-KUM603MWM	Antenne BLU (HF) fouet Fibre / 3 sections - 750W - Longueur 6m -Tx/Rx - Livré avec étrier de fixation MWM et Sans câble	504,85 € HT	605,82 € TTC	
AC-KUM480MWM	Antenne BLU (HF) fouet Fibre / 2 sections - 500W - Longueur 4,8m -Tx/Rx - Livré avec étrier de fixation MWM et Sans câble	420,90 € HT	505,08 € TTC	
AC-H040F	Traversée de pont BLU MF/HF pour antenne Tx (DELRIN/INOX). Joint d'étanchéité inclus.	44,85 € HT	53,82 € TTC	
AC-H022F	Isolateur BLU MF/HF pour antenne Tx (PBT). Longueur 210mm.	27,60 € HT	33,12 € TTC	
AC-WIREKIT-01	Kit d'installation pour antennes KUM8XX et KUM9XX : Câble d'installation HF 5m, Isolateur 63kV, collier de serrage Ø40mm, manilles, serre-câbles et colliers, cosse, FS1575/FS2575	138 € HT	165,60 € TTC	
AC-WIREKIT-02	Kit d'installation pour antennes KUM8XX et KUM9XX : Fil d'installation HF 8m, Isolateur 100kV, collier de serrage Ø40mm, manilles, serre-câbles et colliers, cosse, FS2575/FS5075	190,90 € HT	229,08 € TTC	

Accessoires				
Câbles + Connecteurs VHF				
RG58	AC-CA58-060FFFAFMUM	Câble 6m RG58C/U avec 2 x FME-female connecteurs & 2 x FME-male/PL259-male	34,50 € HT	41,40 € TTC
	AC-CA58-100FFFAFMUM	Câble 10m RG58C/U avec 2 x FME-female connecteurs & 2 x FME-male/PL259-male	41,40 € HT	49,68 € TTC
	AC-CA-RG58CU-B-20m	50 Ohm RF câble coaxial, RG58CU, 20m, noir, MIL-C-17F NU	33,35 € HT	40,02 € TTC
RG213	AC-CA-RG213U-B-20m	50 Ohm RF câble coaxial, RG213U, 20m, noir, MIL-C-17F NU	100,05 € HT	120,06 € TTC
	AC-CA-RG213U-B-30m	50 Ohm RF câble coaxial, RG213U, 30m, noir, MIL-C-17F NU	149,50 € HT	179,40 € TTC
	AC-CA-RG214U-B-30m	Double blindage 50 Ohm RF câble coaxial, RG214U, 30m, noir, MIL-C-17F NU	414 € HT	496,80 € TTC

Connecteurs			
AC-K007F	UHF (PL259)-male soudure pour câble RG58C/U et RG213, Teflon, twist-on version	5,75 € HT	6,90 € TTC
AC-K008F	UHF (PL259)-male serti pour câbles RG213/RG214	4,95 € HT	5,94 € TTC

Adapteurs supports			
AC-N294F	Adaptateur laiton chromé 1 1/4" 11TPI to 1" 14TPI pour clé dynamométrique	14,03 € HT	16,84 € TTC
AC-N173F	Support antenne N173F pour antenne AC-CX4-3	53,48 € HT	64,18 € TTC
AC-N240F	Écrou de fixation d'antenne pour 1 1/4" 11TPI femelle avec joint torique et capuchon en caoutchouc	12,42 € HT	14,90 € TTC



ANTENNES & ACCESSOIRES

Antennes & Accessoires pour VHF et GPS			
GL-RA111	Antenne VHF 156/162 1DB livrée avec 18m câble	90 € HT	108 € TTC
GL-RA111AIS	Antenne AIS 1DB livrée avec câble coaxial 9MT avec support de fixation	105,83 € HT	127 € TTC
GL-RA103/15	Rallonge antenne inox 150mm (ANT. GPS/VHF)	65 € HT	78 € TTC
GL-RA147EXT	Rallonge antenne en nylon traité anti-UV avec blocage par molette avec rallonge Alu 100mm (ANT.VHF)	30,83 € HT	37 € TTC
GL-RA134	Rotule balcon - fixation verticale ou horizontale - Double articulation avec blocage par molette	27,50 € HT	33 € TTC
GL-V9174	Support inox 10cm Diamètre 25mm pour rallonges et antenne VHF	45 € HT	54 € TTC

Antennes & Accessoires pour AIS			
GL-RA111AIS	Antenne AIS 1db avec câble coaxial 9 MT avec support de fixation	105,83 € HT	127 € TTC
GL-RA201	Multiplexeur pour AIS/VHF/Radio permettant d'envoyer le signal de l'antenne VHF à la radio AM/FM, à la VHF et au récepteur lorsque la VHF est en réception	83,33 € HT	100 € TTC

Plaques de masse			
GL-RA203	Plaque de masse rectangulaire - 155x51x13mm - 520 g - Superficie équivalente 1,15m ² (recommandée pour GPS, récepteur radio, VHF,...) avec boulon en bronze et écrou en bronze	120 € HT	144 € TTC
GL-RA205	Plaque de masse rectangulaire - 300x80x13mm - 1,65 kg - Superficie équivalente 3,45m ² (recommandée pour modules sondeurs, sonar, radars,...) avec boulons en bronze et écrous en bronze (sur commande)	323,33 € HT	388 € TTC
GL-RA207	Plaque de masse rectangulaire - 455x150x13mm - 4,2 kg - Superficie équivalente 5,75m ² (recommandé pour BLU) avec boulons en bronze et écrous en bronze (sur commande)	1 097,50 € HT	1 317 € TTC





Conditions Générales de Ventes*

FURUNO

www.furuno.fr



Retrouvez-nous sur

